



Elizabeth Lacerda <bethcamaradosdeputados@gmail.com>

### Itinerario Azul

6 mensagens

no-reply@voeazul.com.br <no-reply@voeazul.com.br>  
Para: bethcamaradosdeputados@gmail.com

25 de junho de 2015 15:48



## Boa viagem

- > Experiência Azul
- > Mapa de rotas
- > TudoAzul
- > Fale conosco



Sua compra foi realizada com sucesso.

### Código localizador **KDSWYA**

Utilize o código de barras do comprovante para agilizar o check-in nos "Totens" da Azul



Código de barras para Check-in



Confira o **portão de embarque** correto no aeroporto  
O embarque e desembarque em **BRASÍLIA** será realizado no **TERMINAL 2** do **Aeroporto Internacional Presidente Juscelino Kubitschek**.

Ida 03/jul/2015

### ✈ VOO - AD 2428

E95  
Brasília  
(BSB) 20:13



Cuiabá  
(CGB) 21:00

check-in disponível  
72 horas antes do voo

| IDA | Passageiros         | Trecho    | Nº Tudo Azul | Assentos |
|-----|---------------------|-----------|--------------|----------|
|     | Gilberto Figueiredo | BSB - CGB |              | ---      |

|                       |           |
|-----------------------|-----------|
| Passageiros adultos : | R\$382,90 |
| Serviços :            | R\$5,00   |
| Taxas :               | R\$21,03  |

|                |                  |
|----------------|------------------|
| <b>Total :</b> | <b>R\$411,93</b> |
|----------------|------------------|

| Forma de Pagamento           | Nº de Parcelas | Status   | Total da Compra |
|------------------------------|----------------|----------|-----------------|
| Cartão de Crédito MASTERCARD | 1              | Aprovado | R\$411,93       |

Esta passagem vale 1 cupom

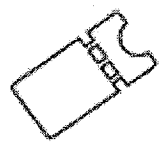

Ative o seu cupom para concorrer a 4 viagens para Universal Orlando® Resorts e a 40 kits Minions.

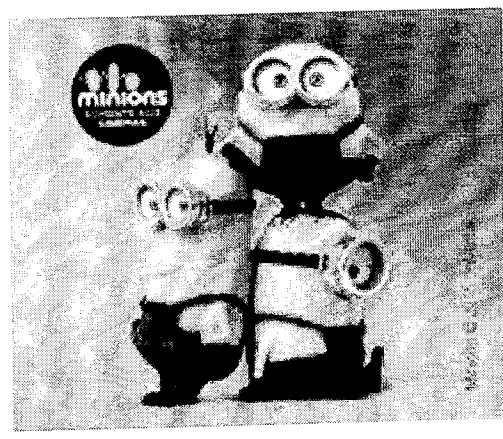

Cupom: 03070307KDSWYA2015

[Clique aqui](#) e ative seu cupom!

## Reserve um Hotel

Conheça nossas ótimas ofertas de hotéis e aproveite para ter até 20% de desconto sobre a tarifa.

Buscar

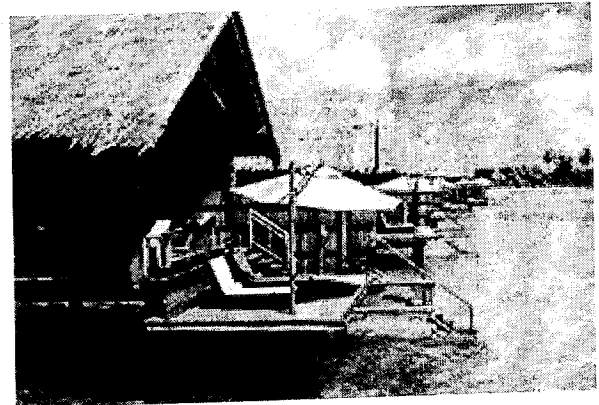

## Parceria Azul + Hertz.

Reserve seu carro em todo Brasil com desconto exclusivo pelo site e pague só ao retirar. Opções de preços a partir de R\$ 81,50

Buscar

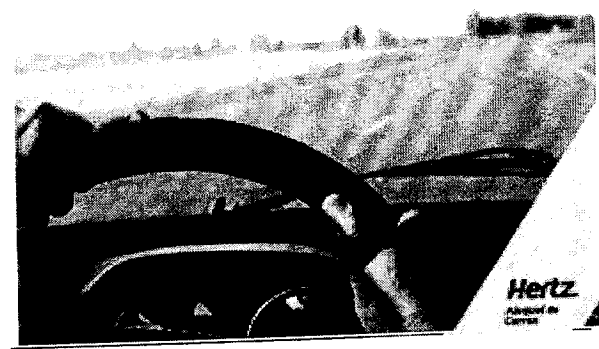

Hertz



# Cartão de Embarque



Q0712428



|   |                  |                                    |
|---|------------------|------------------------------------|
| <b>Cód. Reserva KDSWYA</b><br>SEQ #71<br><b>Gilberto Metello Figueiredo</b><br>Voo 2428<br>Brasília - Cuiabá<br>03/jul/2015<br>Partida 20:13<br>Chegada 21:00 | <b>Embarque</b>  | <b>19:33</b>                       |
|   | <b>Portão</b>    | Por favor, verifique no aeroporto. |
|   | <b>Poltrona</b>  | <b>28D</b>                         |
|   | <b>Seção</b>     | <b>1</b>                           |
|   | <b>Categoria</b> | -                                  |

Preencha o nome e telefone de outra pessoa para contato.

Nome: Beth  
 Telefone: (61) 8215-1456  
 Parentesco: Amiga

## Bilhete/Recibo do passageiro

| Voo                       | Nome do passageiro          | Classe   |
|---------------------------|-----------------------------|----------|
| 2428                      | Gilberto Metello Figueiredo |          |
| Brasília Cuiabá           | Cód.Reserva                 | SEQ.#    |
| 03/07/2015, 20:13 - 21:00 | KDSWYA                      | 71       |
|                           | Portão                      | Poltrona |
|                           | Verificar.                  | 28D      |

### Embarque da Azul no Terminal 2

Tarifa válida para este voo. Crianças com até 2 anos (incompletos) não possuem franquias de bagagem.  
 FRANQUIA DE BAGAGEM: 23 quilos. Cópia do contrato à disposição dos interessados mediante solicitação ou no site da Azul. Não endossável. Válido apenas para a Azul Linhas Aéreas Brasileiras. É necessária a apresentação de um documento válido com foto.

Sujeito a condições de contrato - Azul Linhas Aéreas Brasileiras SA  
 Alameda Surubiju, 2010, 2050 parte CEP: 06455-040 Alphaville - Barueri  
 CNPJ 09.296.295/0001-60