



Rental Car LM Ltda.

Av. Santos Dumond, 1350 - Tarumã - CEP: 69041-000
Aeroporto Internacional Eduardo Gomes
Fone: (92) 3652-1421 - Fax: (92) 3652-1431
E-mail: hertzmanaus@internext.com.br
hertzmanaus.mao@hertzsystems.com.br
Manaus - Amazonas - Brasil

RECIBO

VALOR R\$ 5800,00

RECEBI DE MARCOS SERGIO ROTTA A IMPORTÂNCIA DE CINCO MIL E OITOCENTOS REAIS REFERENTE À LOCAÇÃO DE UM GM CRUZE AUTOMÁTICO DE PLACA AYW-5105, CONFORME FATURA DE Nº: MOA61 00011367

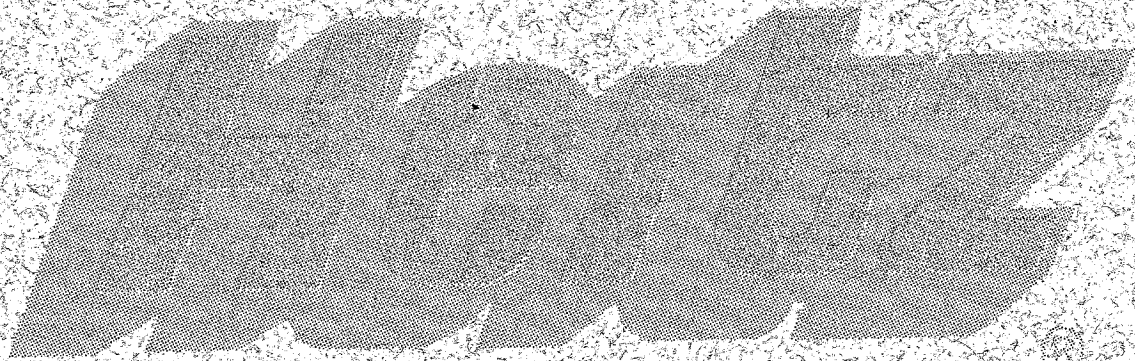

05.129.091/0001-837
RENTAL CAR LM LTDA
Av. DO TURISMO, 5171
Tarumã
MANAUS CEP: 69041-010

WILLIAM GABRIEL

RENTAL CAR LM LTDA

Hertz**Fatura de Locação de Veículos**RENTAL CAR LM LTDA.
AVENIDA DO TURISMO
MANAUS AM SALA 1
CEP:69041010Fatura No: **MOA61 00011367**Data: **14-09-2016** - 1 ViaVencimento: **29-09-2016**

CNPJ:05.129.091/0005-07

Inscr. Estadual no ISENTO

Inscr. C.C.M. no

A débito de: MARCOS SERGIO ROTTA CPF/CNPJ: 492.743.509-10
AVENIDA MARIO YPIRANGA COD.AUTO:
PARQUE 10 DE NOVEMBRO MANAUS AM
CEP:69050030 MARCOS.ROTTA@IG.COM.BR

Fatura de Locação referente ao[s] RA[s]:

Z2788624

Descrição de Cobrança:

LOCACAO	R\$	5400.00
DIF.TARIFA	R\$	400.00

Valor Total RA: **5800.00** VALOR PAGTO:Valor Total Desta Fatura: **5800.00**Valor aproximado de tributos: 1035.30 [17.85%]
Fonte: IBPT**OBS: ISENTO DE NOTA FISCAL CONFORME DECRETO MUNICIPAL Nº: 0043 DE 04 DE MARÇO DE 2009**

Hertz**Contrato de Locação – R.A.****RA Nº: Z27886246**RENTAL CAR LM LTDA.
MANAUS F. AEROPORTO
AVENIDA DO TURISMOCNPJ: 05.129.091/0005-07
CEP: 69041010
MANAUS AM SALA 1Retirada: **02-08-16 0801**
Devolução: **01-09-16 0801**Loja Retirada: **MOA61 – MANAUS F. AEROPORTO**
Loja Devolução: **– MANAUS F. AEROPORTO**Tel: **92 3232-1212**
Tel: **92 3232-1212**

Conductor: MARCOS SERGIO ROTTA	Habilitação: 877224756	Cod Z0CHNS
Endereço: AVENIDA MARIO YPIRANGA	CEP: 69050-030	País: BRI
Cidade: MANAUS	Estado: AM	Telefone: 9291165051
		RG/Passaporte: 41407875

Veículo: **231459 – AYW*5105 Cor: PRATA**
Grupo: **P4** Modelo: **CRUZE LTZ 1.8**Km Saída: **31500**
Km Retorno: **33500**Comb.Saída: **C** Km.Perc: **2000**
Comb.Retorno: **C** Reserva:Notas RA: **2-6 MENSAL 5800**

Eu, LOCATÁRIO e ou USUÁRIO, concordo com a contratação dos serviços, produtos e proteções descritos neste documento [RA] e com a minha adesão aos termos e condições do Contrato Público de Locação de Veículos, registrado no 9 Cartório de Títulos e Documentos de São Paulo, cujo conteúdo declaro ter total conhecimento, disponível no site www.hertz.com.br. Sou responsável pelo veículo desde a retirada até a devolução. Nos casos de roubo, furto ou apropriação indébita do VEÍCULO e não havendo a contratação das proteções, sou responsável em ressarcir à LOCADORA o valor de mercado do modelo do VEÍCULO alugado.

A cobertura de proteções contratadas perderá validade quando: o Relatório de Sinistro não for preenchido; não for apresentado o Boletim de Ocorrência Policial em 24hs; outras hipóteses descritas no Contrato Público. Caso o veículo seja furtado quando estacionado em vias públicas pagarei o dobro do valor da participação obrigatória. Comprometo-me a devolver o VEÍCULO nas mesmas condições da retirada, inclusive de limpeza ou sem odores em geral, como por exemplo o de cigarro. Caso contrário a taxa de lavagem simples ou de higienização será aplicada. Se devolver o VEÍCULO após a hora prevista da diária, estou ciente que serão cobradas horas extras conforme descrito no CONTRATO PÚBLICO. Nenhum dos valores descritos neste CONTRATO incluem os serviços de: guincho e taxi em caso de sinistro; taxa de retorno em local diferente ao previsto neste RA; Pane seca; Serviços de chaveiro e ou despesa relativa a estacionamento irregular, estando ciente que pagarei por todos eles. No caso do período da locação for superior ao descrito neste RA, as prorrogações são vinculadas a este documento. Autorizo o débito das infrações de trânsito cometidas durante o período em que o veículo estiver sob minha posse em meu cartão de crédito e ou por meio de nota de débito, acrescida de taxa administrativa de até 20%, e a pontuação delas decorrentes.

Nos casos pertencentes a cláusula 11.2 do Contrato Publico de Locação a participacao do cliente sera de 4000 Reais independente de culpa e mediante a apresentacao do Boletim de Ocorrencia e do documento Hertz AR em ate 5 dias

Na falta deste, o cliente sera responsavel pelo pagamento integral dos custos envolvidos.

Nao aceito receber informacoes sobre produtos, servicos e promocoos Hertz via e-mail, correio e/ou telefone.

Assinatura igual da CNH

Tarifa: MVAL	Grupo Tarifa: P4
CDP: -	
Km Inclusa: 3500	Valores por dia
1 Meses	: 5400.00 R\$ 5400.00
LDW	: R\$INCL
LIS	NAO: R\$
PAI	NAO: R\$
SERVICO	: 12.000% R\$
1 DIF.TARIFA	: 400.00 R\$ 400.00
Total	: R\$ 5800.00
NET DUE	: R\$ 5800.00
	FATURAMEN 5800.00

Como foi sua experiencia ?

Nos gostaríamos de saber

- 1- Acesse WWW.HERTZSURVEY.COM.BR
- 2- Seu codigo de acesso e: BRMOA61
- 3- Responda a uma rapida pesquisa

Obrigado por alugar na HERTZ

A debito de: MARCOS SERGIO ROTTA
End: **AVENIDA MARIO YPIRANGA**
Cidade: **MANAUS**
CEP: **69050030**

CNPJ/CPF: **: 492.743.509-10**

Cod.Auto:

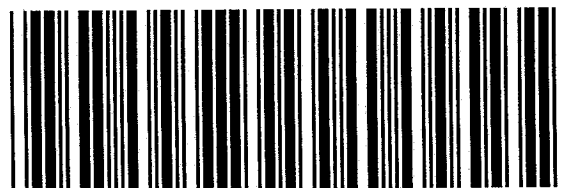
UF: **AM**Renovacao RA **Z27885896**Assistencia 24H: **0800-723 7623**Reservas: Gde Sao Paulo: **11 2246-4300**Demais Localidades: **0800-701 7300**