

Procedimento Autorizado por Regime Especial - Processo nº 03/067886/1999  
 Nota Fiscal - Série Única - 000.019.955 Cód Fiscal de Operação: 5.253 5.949

FAT- 08-2015627392957-55

Dados do Cliente  
**JOSE ORCIRIO MIRANDA DOS SANTOS**

RANI/CNPJ/CPF: 04064992172  
 RUA PADRE JOAO CRIPPA, 1065

I.E:  
 SALA 304 02.102.23.008024

BAIRRO: CENTRO

CEP: 79002-380 CAMPO GRANDE-MS

Mês	Vencimento	Consumo Faturado kWh	Valor (R\$)
<b>05/2015</b>	<b>14/05/2015</b>	<b>50</b>	<b>R\$ 36,69</b>

**Dados da U.C.**  
 Classe: COMERCIAL, SERVICOS, OUTRAS ATIVIDADES  
 SubClasse: SERVICOS COMBINADOS ESCRITORIO E APOIO  
 Tipo de Tarifa: CONVENCIONAL  
 Grupo de Tensão: 2  
 Fase: BIFASICO  
 Local: 8102  
 Etapa / Livro / Seq.: 01/AC202X/64  
 Perda do Ramal:  
 Fator de Potência:

**Dados do Fornecimento**  
 Tensão nominal ou contratada(V): 127 / 220  
 Limites adequados de tensão(V): 117 a 133 / 202 a 231  
 Equipamento: E22685  
 Perdas de Transformações (%): 0,00

**Dados da Leitura**  
 Leitura Atual: 04/05/2015  
 Leitura Anterior: 02/04/2015  
 Próxima Leitura: 02/06/2015  
 Número de Dias Faturados: 32  
 Origem da Leitura Atual: Lida  
 Consumo médio diário: 1,56  
 Média dos 12 Últimos meses: 50,00  
 Emissão: 04/05/2015  
 Apresentação: 07/05/2015

Dados da Medição	Unidade Medida	Leitura Atual	Leitura Anterior	Constante de Faturamento	Medido	Faturado	Dados do Faturamento	Faturado	Tarifa (R\$)	Total (R\$)
Consumo	kWh	12005	11993	1	12	50	Custo Disp Sistema	50	0,462761	23,13
							Adicional Band. Vermelha			2,74
							Pis			0,46
							Cofins			2,11
							Icms			5,81
							Subtotal (R\$)			34,25

Tributos	Base de Cálculo (R\$)	Alíquota (%)	Valor (R\$)
ICMS	34,25	17,00	5,81
PIS	34,27	1,34120	0,46
COFINS	34,27	6,17990	2,11

**Composição do preço (Art. 31, Resolução 166/2005)**

Distribuição	Encargos Setoriais	Energia	Transmissão	Tributos	Soma (R\$)
6,60	4,03	14,48	0,76	8,38	34,25

incidirão sobre a conta paga após o vencimento multa de 2%, juros de mora de 0,0333% ao dia (conf. Lei 10.438/02) e atualização monetária com base no IGP-M a serem incluídos na próxima conta.

**Outros Lançamentos, Cobranças e Serviços Autorizados**

Correcao Monetaria por Atraso 04/2015	0,04
Juros Conta Anterior 04/2015	0,04
Multa Conta Anterior 04/2015	0,66
Contr Custeio Serv II.Publica	1,70
Subtotal (R\$)	2,44

**Notificação de Suspensão do Fornecimento**

**HISTÓRICO DE CONSUMO DE ENERGIA ELÉTRICA - kWh**

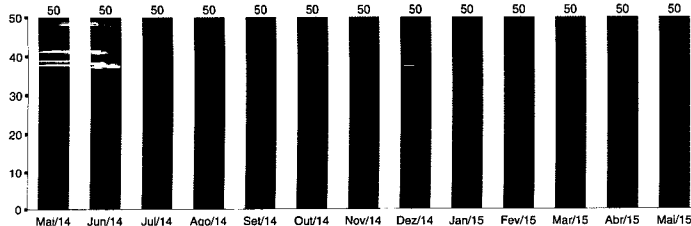

RESERVADO AO FISCO PERÍODO FISCAL: 04/05/2015

**057F.EE47.49C6.F92C.58CC.8500.5F7C.CA16**

**Mensagem**  
 - ATENÇÃO! Estamos realizando ajuste de rota em sua região, podendo gerar duas faturas com vencimento para o mesmo mês ou fatura com período maior de consumo  
 - Reajuste tarifário médio de 3,22%, conforme Resolução Aneel Homologatoria 1.874/2015, vigente a partir de 08/04/2015.  
 - Prezado cliente, colabore com a Prefeitura de Campo Grande no consumo racional de energia, informe sobre lâmpadas queimadas ou aquelas que ficam acesas durante o dia pelos telefones 3314-3675 ou 3314-3676  
 Períodos Band. Tarif.: Vermelha: 03/04-04/05

Nome	UC	Local/Etapa/Livro/Seq	Número da Fatura	Referência	Vencimento	Valor Cobrado (R\$)
JOSE ORCIRIO MIRANDA DOS SANTOS	13596853	8102/01/AC202X/64	08-2015627392957-55	05/2015	14/05/2015	R\$ 36,69

83650000002 36690199007 001080020157 627392957551



SISBB - SISTEMA DE INFORMACOES BANCO DO BRASIL  
13/05/2015 - AUTO-ATENDIMENTO - 16.22.01  
4884404884

## COMPROVANTE DE PAGAMENTO

CLIENTE: JOSE O MIRANDA SANTOS

AGENCIA: 4884-4 CONTA: 6.003-8

```
=====  
Convenio ENERSUL FIDC  
Codigo de Barras 83650000000-2 36690199000-7  
00108002015-7 62739295755-1  
Data do pagamento 13/05/2015  
Valor em Dinheiro 36,69  
Valor em Cheque 0,00  
Valor Total 36,69  
=====
```

DOCUMENTO: 051301

AUTENTICACAO SISBB:

4.1D3.5FF.9FB.596.6F5