

**REGINA EUNICE FRANCO ZANATTA**

CNPJ/CPF: 392.770.709-00 INSC:  
 AVENIDA T-13, Q. 159, L. 11 S/N. - CASA 2  
 SETOR BIJENCO  
 CEP: 74000000 GOIÂNIA GO BRASIL

**CÓDIGO DO CLIENTE 304991**  
**CONTA 0013483821**  
**CÓD. P/ DEB AUTO. 0013483821**  
**MÊS REFERENTE 11/2018**

**UNIDADE CONSUMIDORA 13483821**  
**VENCIMENTO 03/12/2018**  
**VALOR TOTAL R\$\*\*\*\*\*322,47**

**DADOS DA UNIDADE CONSUMIDORA**  
**FATURAMENTO / FORNECIMENTO**  
**ATIVIDADE**  
 100 RESIDENCIAL  
**CLASSE / TIPO DE LIGAÇÃO**  
 01 01 RESIDENCIAL NORMAL MONOFÁSICO (9 a 12 KW)  
**VENCIMENTO BASE BANCO AGÊNCIA CONTA CORRENTE**  
 03/12/2018  
**DADOS DA MEDIÇÃO**  
 LEITURA ATUAL 85541  
 LEITURA ANTERIOR 85215  
 DIFERENÇA LEITURA 326  
 FM 1,000  
**TOTAL CONSUMO 326**  
**MEDIDOR kWh 1008573,0**  
**MES DE REFERÊNCIA 11/2018**  
 DATA DE LEITURA ATUAL 14/11/2018  
 DATA DA LEITURA ANTERIOR 17/10/2018  
 DATA DA PRÓXIMA LEITURA 17/12/2018  
 DATA DA APRESENTAÇÃO 14/11/2018  
 NÚMERO DE DIAS FATURADO 23  
**MÉDIA / DIA 11,6428**  
**MÉDIA TRIMESTRAL 424,0000**  
**MÉDIA ANUAL 344,8330**

LANÇAMENTOS	QUANTIDADE	TARIFA	VALOR
MULTA - 09/2018.			R\$*****9,23
MULTA - 10/2018.			R\$*****8,33
JUROS MORATÓRIA.			R\$*****0,42
JUROS MORATÓRIA.			R\$*****2,15
CONTRIB. CUSTEIO DA ILUMIN.PUBLICA - CIP			R\$*****15,83
CONSUMO KWH + ICMS/PIS/COFINS	326,00	0,839330	R\$***273,62
ADICIONAL BANDEIRA AMARELA	326,00	0,007610	R\$*****2,48
ADICIONAL BANDEIRA VERMELHA	326,00	0,038080	R\$*****12,41

**HISTÓRICO DE CONSUMO**

REFERÊNCIA	HISTÓRICO CONSUMO	ENERGIA FATURADA
NOV / 2018	326,00	LIDA
OUT / 2018	385,00	LIDA
SET / 2018	580,00	LIDA
AGO / 2018	295,00	LIDA
JUL / 2018	212,00	LIDA
JUN / 2018	195,00	LIDA
Mai / 2018	283,00	LIDA
ABR / 2018	410,00	LIDA
MAR / 2018	420,00	LIDA
FEV / 2018	417,00	LIDA
JAN / 2018	323,00	LIDA
DEZ / 2017	313,00	LIDA

**GRÁFICO**

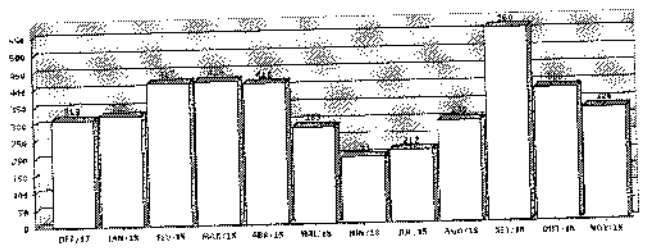

**RESERVADO AO FISCO**

9C5C.BC0F.95F4.952D.F9DE.DDD5.CD10.E315

IMPOSTO	ALÍQUOTA	BASE DE CÁLCULO	VALOR
ICMS	20%	R\$*****288,51	R\$*****58,64
PIS/PASEP	0,9901%	R\$*****288,51	R\$*****2,74
COFINS	4,4037%	R\$*****288,51	R\$*****12,68

**INDICADORES DE CONTINUIDADE**

METAS	MENSAL			TRIMESTRAL			ANUAL			TENSÃO NOMINAL 220	LIMITE 200,2 V a 231,0 V	CONJUNTO ATLANTICO S3
	DEC	FEB	QIC	FIC	DMIC	DICRI	DIC	FIC	DIC			
VALORES APURADOS	0,5777	0,514	1,85	2	0,23		1,65	2,00	0,00	0,00		

**INFORMAÇÕES GERAIS**

PERÍODO DE REFERÊNCIA DA APURAÇÃO DOS INDICADORES DE CONTINUIDADE = 9/2018. EUSD = R\$ 120,59040  
 A ENEL INFORMA QUE A PARTIR DO DIA 22/10/2018 SUA TARIFA TERÁ UM REAJUSTE MÉDIO DE 15,31%, CONFORME RESOLUÇÃO HOMOLOGATÓRIA Nº 2.470/ANEEL.  
 A LEITURA DEVE SER REALIZADA MENSALMENTE, CU EM ATÉ 90 DIAS SE FOR RURAL.  
 BANDEIRA TARIFÁRIA - PARA MAIS INFORMAÇÕES CONSULTE SITE DA ANEEL - WWW.ANEEL.GOV.BR

NR. DOCUMENTO 8364000003 22470000051 3262561180 00013483821  
 NR. CONVENIO 10.948.153  
 NR. CONVENIO 92.672-8  
 DATA DO PAGAMENTO 05/12/2018  
 VALOR DO PAGAMENTO 322,47  
 NR. AUTENTICADO 0. EBE. FBE. 887. 254. 263

COMPROVANTE DE PAGAMENTOS COM CÓD BARRA  
 COMENTARIO: DELG  
 0359601694 SAC BR 0800 729 0722 0106

Agência : 10300040-AC CAMARA DOS DEPUTADOS  
 Terminal: 99358155 Id.Trx: 37382  
 Nro Aut: 151412 Caixa: 81305494  
 Data: 05/12/2018 Hora: 15:14  
 (Horário de Brasília)  
 BANCO DO BRASIL

\*\*\* DELG \*\*\*  
 \*\*\* Pagamento \*\*\*  
 Banco Postal