



www.celg.com.br

CNPJ: 01.543.032/0001-04 IE: 100.549.420
Rua 2, Qd. A-37, S/N - Jardim Goiás - CEP 74805-180 - Goiânia - Goiás
NOTA FISCAL / FATURA DE ENERGIA ELÉTRICA

ENDEREÇO DA AGÊNCIA DE ATENDIMENTO: RUA 02, Q. A-37, S/N CEP: 74000000 GOIÂNIA GO
NÚMERO: 1302887 SÉRIE: 4 EMISSÃO: 16/06/15 GRUPO: 01
Tarifa Social de Energia Elétrica
TSEE foi criada pela Lei nº 10.438, de 26 de abril de 2002.

REGINA EUNICE FRANCC ZANATTA
CPF/CNPJ: 39277070900 INSC.:
AVENIDA T-13, Q. 159, L. 11, S/N, - CASA 2
LITOR BUENO
EP: 74000000 GOIÂNIA GO
UNIDADE CONSUMIDORA

LETURA: 304991
SERIE: 0013483821
MÊS: 6/2015

Table with columns: VENCIMENTO (13483821), VALOR TOTAL (177,31), and date (03/07/2015)

DADOS DA UNIDADE CONSUMIDORA
CLASSE: RESIDENCIAL
ATIVIDADE: 100
TIPO DE LICENÇA: MONOFASICO
VENCIMENTO BASE: 03/07/2015
MEDIDOR: 10095730
RAZÃO: 14
ROTA: 5124400

DATAS DAS LEITURAS
ATUAL: 16/06/2015
ANTERIOR: 15/05/2015
APRESENTAÇÃO: 16/06/2015
PRÓXIMO MÊS: 15/07/2015

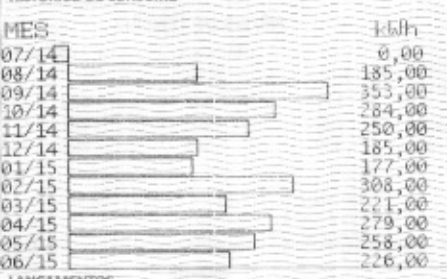

DADOS DA MEDIÇÃO
LEITURA ATUAL: 74063
LEITURA ANTERIOR: 73837
NÚMERO DE DIAS FATURADOS: 32
DIFERENÇA DE LEITURA: 226,00
FM: 1,0000
TOTAL DE CONSUMO: 226,00
MÉDIA DE CONSUMO
DIÁRIO: 7,06
TRIMESTRAL: 254,33
ANUAL: 227,17

Table with columns: LANÇAMENTOS, VALOR (R\$), and amounts for items like BANCIONAL BANDEIRA VERMELHA, CONTRIB. CUSTEIO DA ILUMIN.PUB, and CONSUMO KWH + ICMS/PIS/COFINS.

Table with columns: CONJUNTO, ALIQUOTA, BASE CÁLCULO, VALOR for items like CONTRIB. ATLANTICO S3, OFINS, and CHS.

Table with columns: INDICADORES DE CONTINUIDADE, META, MENSAL, TRIMES, ANUAL for items like META, OFINS, and CHS.

PERÍODO DE REFERÊNCIA DA APURAÇÃO DOS INDICADORES DE CONTINUIDADE = 4/2015. EUSD = R\$ 60,8222
ANDEIRA TARIFARIA - PARA MAIS INFORMAÇÕES CONSULTE SITE DA ANEEL - WWW.ANEEL.GOV.BR
PARA FATURAS ONDE PARTE DOS DÉBITOS SEJAM PROVENIENTES DA OBRANCA DE TERCEIROS (DOAÇÕES A ENTIDADES FILANTRÓPICAS), O CONSUMIDOR PODERÁ NOS POSTOS DE ATENDIMENTO DA CELG SOLICITAR OVA FATURA SEM A COBRANÇA RELATIVA A PRESTAÇÃO DESTAS ATIVIDADES.

06/00/2010 - BANCO DO BRASIL - 10.10.00
112614824 0049

COMPROVANTE DE PAGAMENTOS COM COD.BARRA

Convenio CELG
Codigo de Barras 83650000001-0 77310009029-1
93147206150-2 00013483821-8
Data do pagamento 30/06/2015
Valor em Dinheiro 177,31
Valor em Cheque 0,00
Valor Total 177,31

NR.AUTENTICACAO 6.94F.7D5.CF3.4F6.6E1