

A/B

CNPJ: 29.931.881/0001-46 **AG - FEIRA DE SANTANA**
AVENIDA PRESIDENTE DUTRA, 00, CENTRO, FEIRA DE
SANTANA, BA

AUTO VIACAO CAMURUJIPE LTDA

CNPJ: 15.890.809/0001-03 IE: 25860748
BR324, SENTIDO FEIRA SANTANA, SN,
GRANJAS RURAIS - PRESID VARGAS,
SALVADOR, BA CEP: 41230200 BRASILGAS



SAC: 71 3555-4400

Documento Auxiliar do Bilhete de Passagem Eletrônico

Origem: **FEIRA DE SANTANA - BA**
Destino: **VITORIA DA CONQUISTA - BA**
Data: **27/05/2022** | Horário: **12:10** | Poltrona: **15**
Serviço: **500** | Tipo: **SEMI-LEITO**
Tipo Viagem: **Horário Ordinário**
Prefixo: **101.ESL**
Linha: **SALVADOR X VITORIA DA CONQUISTA**
Plataforma:

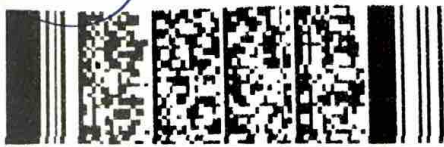

Tarifa	148,26
Pedágio	0,00
Taxa de Embarque	2,40
Seguro	1,00
Outros	0,00
Valor Total R\$	151,66
Desconto R\$	7,46
Valor a Pagar R\$	144,20
FORMA DE PAGAMENTO	VALOR PAGO R\$
CRÉDITO	144,20
- NSU 000270003 AUT 320625	
Troco	0,00

TIPO DE DESCONTO: Tarifa promocional
PASSEIRO: SIMONE BARBOSA DE SANTANA SILVA
DOC RG: 92820735568

Consulte pela Chave de Acesso em
<https://dfe-portal.svrs.rs.gov.br/Bpe/Consulta>
2922 0515 8908 0900 0103 6321 0002 6214 4817 6624 1809
Bpe nº 2621448 Serie 210 27/05/2022 08:12:23
Protocolo de autorização: 329220010323630
Tipo BPe: Normal



Nº Bilhete: 4796197
Localizador: EIINLK
ICMS R\$ 0,00 (18,00%) OUTROS TRIB R\$ 0,00 (3,65%)
(Lei Federal 12.741/2012)