



Tarifa Social de Energia Elétrica: Criada pela Lei 10.438, de 26/04/02
CONTA DE ENERGIA ELÉTRICA - FATURA
NOTA FISCAL VÁLIDA PARA USO ATÉ 27/07/2018
 Companhia de Electricidade do Estado da Bahia
 Av. Edgard Santos, 303 - Cabula VI. Salvador, BA | CEP 41.181-900
 CNPJ 15.139.629/0001-84 | Insc. Est. 03478896NO

DADOS DO CLIENTE
 ANTONIO LAZARO SILVA

ENDEREÇO DA UNIDADE CONSUMIDORA
 AV GOVERNADOR JOAO DURVAL CARNEIRO
 3865 SL- 904

CPF: 309.426.085-34

SAO JOAO/FEIRA DE SANTANA
 FEIRA DE SANTANA BA
 44051-335

CLASSIFICAÇÃO

B3 COMERCIAL
 OUTROS SERVIÇOS E OUTRAS ATIVIDADE
 Básico

CONTA CONTRATO MÊS/ANO
7035968738 09/2017
 DATA DE VENCIMENTO DATA DE VENCIMENTO LETURA
26/09/2017 13110/2017
 TOTAL A PAGAR (R\$) **111,87**

| N.º DA NOTA FISCAL | SERIE | EMISSÃO |
|--------------------|----------------|-------------------|
| 247488942 | UNICA | 14/09/2017 |
| ARREBITAMENTO | N.º DO CLIENTE | N.º DA INSTALAÇÃO |
| 14/09/2017 | 1002881401 | 10588867 |

DESCRIÇÃO DA NOTA FISCAL

| DESCRIÇÃO | QUANTIDADE | PREÇO (R\$) | VALOR (R\$) |
|---------------------------------|-------------|-------------|---------------|
| Consumo Ativo (kWh) | 144,0000000 | 0,66844410 | 96,25 |
| Acréscimo Bandeira AMARELA | | | 1,98 |
| Acréscimo Bandeira VERMELHA | | | 3,58 |
| Contribuição Iluminação Pública | | | 10,10 |
| TOTAL DA FATURA | | | 111,87 |

DEMONSTRATIVO DE CONSUMO DESTA NOTA FISCAL

| N.º DO MEDIDOR | TIPO DA FUNÇÃO | DATA ANTERIOR | LEITURA ANTERIOR | DATA ATUAL | LEITURA ATUAL | N.º DE DIAS | CONSTANTE | AJUSTE | CONSUMO (KWH) |
|----------------|----------------|---------------|------------------|------------|---------------|-------------|-----------|--------|---------------|
| 1144514544 | CAT | 14/08/2017 | 3.268,00 | 14/09/2017 | 3.409,00 | 31 | 1,00000 | | 144,00 |

HISTÓRICO DE CONSUMO

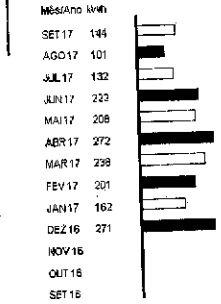

INFORMAÇÕES DE TRIBUTOS

| BASE DE CÁLCULO | % | VALOR DO IMPOSTO |
|-----------------|--------|------------------|
| ICMS | 101,77 | 27,00 |
| PIS | 101,77 | 1,21 |
| COFINS | 101,77 | 5,58 |

COMPOSIÇÃO DO CONSUMO

| Descrição | Valor (R\$) | Porcentagem |
|-----------------------|-------------------|-------------|
| Geração de Energia | R\$ 77,01 | 27,42% |
| Transmissão | R\$ 3,52 | 3,46% |
| Distribuição (Coelba) | R\$ 23,01 | 22,81% |
| Perdas de Energia | R\$ 5,39 | 5,30% |
| Encargos Setoriais | R\$ 7,67 | 7,44% |
| Tributos | R\$ 34,27 | 33,77% |
| Total | R\$ 104,77 | 100% |

TARIFAS APLICADAS
 Consumo Ativo (kWh) 0,44281000

RESERVAÇÃO FISCAL
 396E 83EB 2288 0118 F2E2 58C5 924F ABDD

INFORMAÇÕES IMPORTANTES

Medida de leitura a bandeira em vigor é a Amarela. Mais informações em www.aneel.gov.br. O cliente é compensado quando há variação na contagem de kWh devido ao nível de tensão de fornecimento. Pague em atraso para a taxa 2% (Resolução ANEEL, Juris 1946, Lei 10.438/02) e multa de 0,1% ao dia. O cliente é compensado quando há de cumprimento do prazo definido para as condições de atendimento comercial.

Resumo de informações técnicas e legais, incluindo detalhes sobre a tarifa social e o processo de compensação.

DURAÇÃO E FREQUÊNCIA DAS INTERFERÊNCIAS

| CONSUMO | VALOR APLICADO | LIMITE MENSAL | LIMITE TRIMESTRAL | LIMITE ANUAL |
|-----------------------------------|----------------|---------------|-------------------|--------------|
| DIC CENTRO INDUSTRIAL DE FEIRA DE | 0,00 | 10,15 | 20,30 | 40,61 |
| FIC | 0,00 | 7,44 | 14,88 | 29,79 |
| DMIC | 0,00 | 5,38 | 0,00 | 0,00 |

NÍVEL DE TENSÃO

| TENSÃO NOMINAL (V) | LIMITE DE VARIAÇÃO (V) | MÍNIMO | MÁXIMO |
|--------------------|------------------------|--------|--------|
| 127 | | 117 | 138 |
| 220 | | 202 | 231 |

Limite de tensão de 127V - O cliente deve ser informado sobre o nível de tensão de fornecimento e o prazo de atendimento do Brasil L&L. Av. Pompeio Gomes, 230 - Passaré - Fortaleza, CE | CEP 60.861-791 | CNPJ 07.765.570/0001-40 | Inscrição Estadual 06189712-4

CONTA CONTRATO MÊS/ANO DATA DE VENCIMENTO TOTAL A PAGAR (R\$)
7035968738 09/2017 26/09/2017 111,87

8382000001-0 11870030007-3 03596873810-1 04743822483-0

