



Companhia de Eletricidade do Estado da Bahia
 Av. Edgar Santos, 300 - Cabula VII - Salvador, BA | CEP 41.161-900
 CNPJ 15.130.623/0001-84 | Ins. Est. 004786690

ANTONIO LAZARO SILVA

AV SENHOR DOS PASSOS 3-185110-05

CPF 309.428.085-34

CENTRO-FEIRA DE SANTANA/FEIRA DE S
 FEIRA DE SANTA LIA BA
 44002-375

TIPO DE ATIVIDADE
 EB COMERCIAL
 OUTROS SERVIÇOS E OUTRAS ATIVIDADES
 Bifásico

CONTA CONTRATO 7026095141 MÊS/ANO 12/2015

Nº DA NOTA FISCAL 122081137 SÉRIE ÚNICA EMISSÃO 06/12/2015

DATA DE VENCIMENTO 16/12/2015 DATA PREVISTA PRÓXIMA LEITURA 07/01/2016

APRESENTAÇÃO 05/12/2015 Nº DO CLIENTE 1002861401 Nº DA INSTALAÇÃO 10556373

TOTAL A PAGAR (R\$) 133,52

	QUANTIDADE	PREÇO (R\$)	VALOR (R\$)
Consumo Ativo(kWh)	193,0000000	3,58166342	109,48
Acrescimo Bandeira VERMELHA			12,55
Contribuição Iluminação Pública			12,54

TOTAL DA FATURA 133,52

Nº DO MEDIDOR	TIPO DA FUNÇÃO	DATA ANTERIOR	LEITURA ANTERIOR	DATA ATUAL	LEITURA ATUAL	Nº DE DIAS	CONSTANTE	AJUSTE	CONSUMO (kWh)
14810	...	06/12/2015	031,00	07/12/2015	1.204,00	31	1,00000		193,00

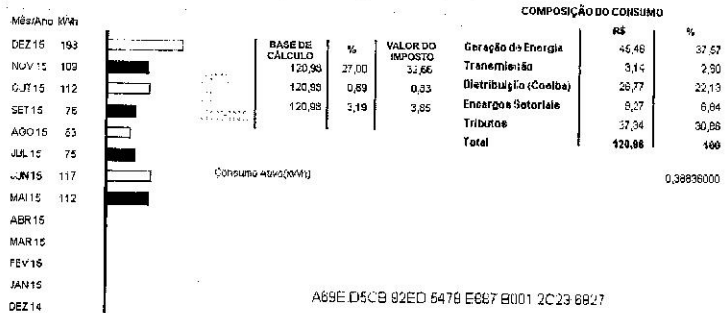

Na data da fatura a bandeira em vigor é a Vermelha. Mais informações em www.aneel.gov.br. Pagamento em atraso gera Multa 2% (Res. 414/ANEEL 05/03/10) e Juros S/Comp em (Lei 10.408/2002), no primeiro mês. O cliente é compensado quando há violação na continuidade de serviço do nível de tensão de fornecimento. O cliente é compensado quando há descompensação do preço definido para os países de atendimento comercial.

As condições gerais de fornecimento (Resolução ANEEL 414/2010), tarifas, produtos, serviços prestados e tributos se encontram à disposição, para consulta, em nossas unidades de atendimento e no site www.coelba.com.br.

CONSUMO FERRAÇÃO SANTANA I 138KV	VALOR 800/08/09	LIMITE MENSAL	LIMITE TRIMESTRAL	LIMITE ANUAL	TENSÃO NOMINAL (V)	LIMITE DE VARIAÇÃO (V)	
						MÍNIMO	MÁXIMO
0,00	5,07	10,15	20,30	127	117	133	
0,00	3,23	6,47	12,95	220	202	231	
0,00	2,66	0,00	0,00				

Linha 20KRI 12,22 EUSD - Valor do Encargo de Uso do Sistema de Distribuição = R\$ 40,11

ADF Nº 17590001752015 PAIDF Nº 032.646 PARCERIAS/ECOT. 30728 - 92000 E 03976/04 | Impressão de Rôculo Intelectual do Brasil Ltda.
 Av. Ponça de Gomes, 250 - Passaré - Fortaleza, CE | CEP 05.521 790 | CNPJ 07.780.070/0001-00 | Inscrição Estadual 06123742-4

CONTA CONTRATO 7026095141 MÊS/ANO 12/2015 DATA DE VENCIMENTO 16/12/2015 TOTAL A PAGAR (R\$) 133,52

8388000001-1 33520030007-7 02809514121-9 00626959703-3



**Comprovante de Transação Bancária**

Água, Luz, Telefone e Gás

Data da operação: 10/12/2015 - 18h39

Nº de controle: 835.114.882.685.570.724 | Autenticação bancária: 060.665.579

Conta de débito: **Agência: 0777 | Conta: 0002445-7 | Tipo: Conta-Corrente**Empresa: **ANTONIO LAZARO SILVA ME | CNPJ: 009.336.990/0001-08**Código de barras: **838800000011 335200300077 028095141219 006269597033**N. CONTROLE: **0280951**Concessionária: **COELBA/BA (LUZ)**Valor: **R\$ 133,52**Data de débito: **10/12/2015**Descrição: **loja 05****Autenticação**

3muYoAMR 9@8kRuRm CgCa?3Tj 2MGysUkP 8KyR45dQ wqIdmâns 900gZ5q6 jApYsq10
 6DcW8qU1 OKkRxPwz Le57g?zw oJ3024@9 TdWqrLXP qEgBX@9Q Ue#w3Gc* mBL6FcWB
 aP66HKRx IsjGZwZY MwyVHUZD ?NWjBaFr IouTu5*Y iSQM#f4K 00331325 00130033

**SAC - Serviço de
Apoio ao Cliente**Alô Bradesco
0800 704 8383Deficiente Auditivo ou de Fala
0800 722 0099Cancelamentos, Reclamações e Informações.
Atendimento 24 horas, 7 dias por semana.Demais telefones
consulte o site
Fale Conosco**Ouvidoria** 0800 727 9933 Atendimento de segunda a sexta-feira, das 8h às 18h, exceto feriados.