



COMPANHIA ESTADUAL DE DISTRIBUIÇÃO DE ENERGIA ELÉTRICA
 Av. Joaquim Porto Villanova, nº 201, Prédio A Sala 721 - CEP 91410-400 Porto Alegre - RS
 CNPJ : 08.467.115/0001-00 INSCRIÇÃO ESTADUAL: 096/3156659
 NOTA FISCAL / CONTA DE ENERGIA ELÉTRICA

Nota Fiscal - Série U - 101.205.041 FAT: 01-201941754484119-78

Reservado ao Fisco

6C25.6B37.4374.2687.DEAA.0D06.701C.E0DA

Cliente e UC (Unidade Consumidora)
ANTONIO CARLOS GOMES DA SILVA

RUA GEN BENTO MARTINS, 24, AP 00601
 Bairro: CENTRO
 PORTO ALEGRE - RS Fase: TRIFASICO
 Cpf: 02142743730

Classe de Consumo Aneel: COMERCIAL, SERVICOS E OUTRAS ATVMIDADES - Associacao e Entidades Filantropicas

Número da UC

Código para débito em conta corrente

69321345

Bandeira Vigente: Bandeira Vermelha

| Medição | kWh | kva |
|------------------------|----------|----------|
| Nº do Medidor | 43938127 | 43938127 |
| Fator de Multiplicação | 1 | 1 |
| Leitura 27/09/2019 | 20223 | 0 |
| Leitura 28/08/2019 | 19837 | 0 |
| Consumo* | 386 | 0 |

*Consumo pela Média

Perdas de Transformações (%): 0,00
 Fator de Potência: 1,00
 Período Fiscal: 26/09/2019
 Emissão: 30/09/2019
 Apresentação: 08/10/2019
 Próxima Leitura Prevista: 29/10/2019

Composição da Fatura

| | |
|----------------|--------|
| Distribuição | 40,43 |
| Enc. Setoriais | 33,25 |
| Energia | 120,50 |
| Transmissão | 14,36 |
| Tributos | 112,64 |
| Perdas | 18,26 |

Consumos Faturados em kWh

| dias | consumo médio | consumo médio |
|-------------|---------------|---------------|
| 2019 Set 30 | 386 | 12,89 |
| Ago 30 | 274 | 9,13 |
| Jul 31 | 332 | 10,37 |
| Jun 29 | 219 | 7,55 |
| Mai 30 | 328 | 10,93 |
| Abr 30 | 431 | 13,49 |
| Mar 29 | 344 | 11,86 |
| Fev 29 | 593 | 20,44 |
| Jan 31 | 672 | 21,00 |
| 2018 Dez 29 | 447 | 15,41 |
| Nov 30 | 434 | 14,46 |
| Out 31 | 353 | 10,99 |
| Sep 30 | 210 | 7,00 |

| Consumo | Faturamento | Vencimento | Total em Reais |
|---------|-------------|------------|----------------|
| 386 kWh | 09/2019 | 05/11/2019 | R\$ 363,92 |

| Descrição | Quantidade | Preço | Valor R\$ |
|--------------------------------|------------|----------|-----------|
| Consumo | 386 kWh | 0,819508 | 316,33 |
| Adicional Band. Vermelha P1 | | | 23,11 |
| Total - Preço (1) | | | 339,44 |
| Contrib. Ilum. Pub. Prefeitura | | | 24,48 |
| Total - Outros (2) | | | 24,48 |

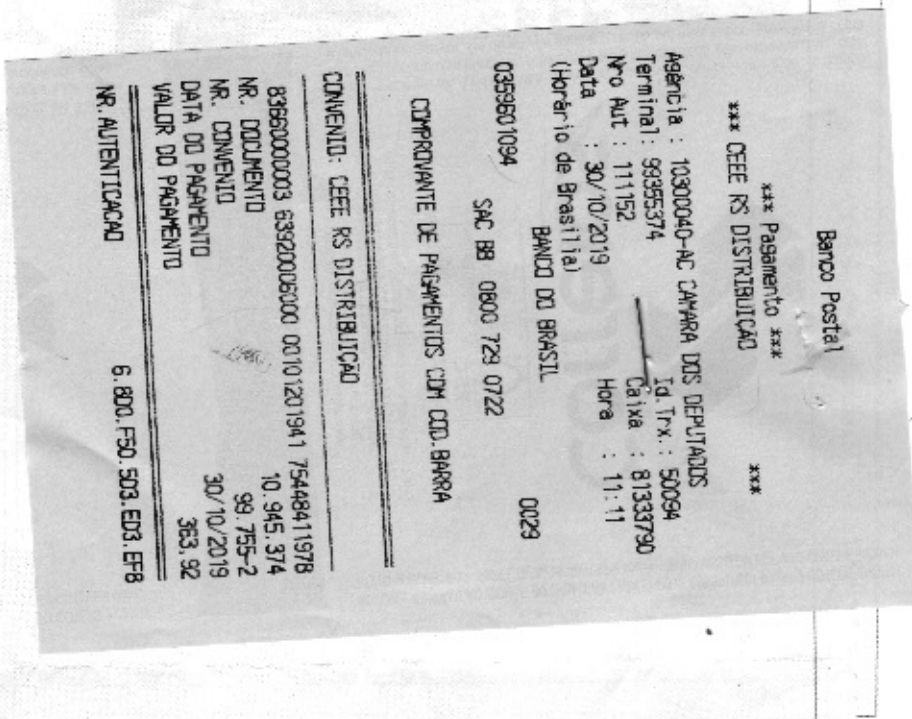

Tributos (Valores incluídos no preço)

| | | | |
|-----------|------------------------------|-------------------|------------|
| ICMS | Base de Cálculo (R\$) 339,44 | Alíquota 30,00% | R\$ 101,83 |
| PIS/PASEP | Base de Cálculo (R\$) 339,43 | Alíquota 0,56560% | R\$ 1,91 |
| COFINS | Base de Cálculo (R\$) 339,43 | Alíquota 2,62010% | R\$ 8,90 |

As tarifas do adicional de Bandeiras Tarifárias foram reajustadas a partir de 01/06/2019, conforme RESOLUÇÃO HOMOLOGATÓRIA Nº 2.551 da ANEEL, passando para: AMARELA: R\$0,015/kWh. VERMELHA Palamar 1: R\$0,04/kWh. VERMELHA Palamar 2: R\$0,06/kWh. Períodos Band. Tarif.: Vermelha P1: 29/08-27/09



UC: 69321345 FAT: 01-201941754484119-78
 Fatura de Energia Elétrica do Mês de Novembro/2019

Mês/Ano 09/2019 Vencimento 05/11/2019

Valor a pagar R\$ 363,92

836600000035 639200060007 001012019418 754484119781



Original: 0103985