



	MUNICÍPIO DE VILHENA SEMFAZ - SECRETARIA MUNICIPAL DE FAZENDA NOTA FISCAL DE SERVIÇOS ELETRÔNICA - NFSE	Número da Nota 4886
		Data e Hora de Emissão 28/11/2016 08:10:32
		Código de Verificação 2EOX6JLI

PRESTADOR DE SERVIÇOS

	CPF/CNPJ: 12.215.624/0001-05	Inscrição Municipal: 521520
	Nome/Razão Social: VIZON HOTELARIA E TURISMO LTDA ME	
	Endereço: AV CELSO MAZUTTI, 2395, , BODANESE, 76980-000	
	Município: VILHENA	UF: RO
	Email: hotelvizon@gmail.com	Fone: (069) 3321-2087

TOMADOR DE SERVIÇOS

CPF/CNPJ: 602.320.642-53	Inscrição Municipal: 0	
Nome/Razão Social: MARCOS ROGERIO DA SILVA BRITO		
Endereço: RUA DOM AUGUSTO, 1321, , CENTRO, 76900-000		
Município: JI-PARANÁ	UF: RO	
Email: vhalmeida78@gmail.com	Fone:	

DISCRIMINAÇÃO DOS SERVIÇOS

REF. LOCAÇÃO VEICULO PLACA NDF 6186 PERIODO 01/10/2016 Á 31/10/2016

RECEBIDO
 28/11/16

Serviço:	901	Hospedagem de qualquer natureza em hotéis, apart-service condominiais, flat, apartotéis, hotéis residência, residence-service, suite service, hotelaria marítima, motéis, pensões e congêneres; ocupação por temporada com fornecimento de serviço (o valor da alimentação e gorjeta, quando incluído no preço da diária, fica sujeito ao Imposto Sobre Serviços)
----------	------------	--

Valor do Serviço(R\$)	Desconto(R\$)	Dedução(R\$)	Base de Cálculo(R\$)	Aliquota(%)	Valor do ISS(R\$)
4.321,00	0,00	0,00	4.321,00	3.50	151,23

VALOR TOTAL DA NOTA = R\$ 4.321,00**RETENÇÕES**

INSS(R\$)	PIS(R\$)	COFINS(R\$)	C.S.L.L(R\$)	IRRF(R\$)
0,00	0,00	0,00	0,00	0,00
Outras Deduções(R\$)	ISS Retido(R\$)	Total das Retenções(R\$)	Valor Líquido da Nota(R\$)	
0,00	0,00	0,00	4.321,00	

OUTRAS INFORMAÇÕES

- ENQUADRAMENTO: SIMPLES NACIONAL
- DOCUMENTO EMITIDO POR ME OU EPP OPTANTE PELO SIMPLES NACIONAL.
- NÃO GERA DIREITO A CRÉDITO FISCAL DE IPI.
- O RECOLHIMENTO DE ISS REFERENTE A ESTA NFS-E É FEITO ATRAVÉS DO DAS (DOCUMENTO DE ARRECAÇÃO SIMPLES NACIONAL).
- COFINS: 1,430% CSLL: 0,430% INSS: 4,070% PIS: 0,350%

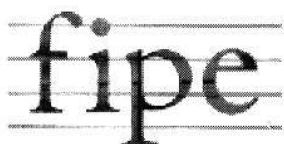

Fundação Instituto de
Pesquisas Econômicas

PREÇO MÉDIO DE VEÍCULOS - CONSULTA DE CARROS E UTILITÁRIOS PEQUENOS - PESQUISA COMUM - FIPE

Mês de referência:	outubro de 2016
Código Fipe:	005409-7
Marca:	VW - VolksWagen
Modelo:	Saveiro Highline 1.6 T. Flex 8V CD
Ano Modelo:	2015 Gasolina
Autenticação	xfky15kk91vt
Data da consulta	quinta-feira, 3 de novembro de 2016 09:44
Preço Médio	R\$ 47.868,00