

RECIBO

A Empresa **E. GUIMARAES ARAUJO**, CNPJ: 15.676.418/0001-90, recebeu do Sr. **WEVERTON ROCHA MARQUES DE SOUSA**, a importância de R\$ 12.480,00 (doze mil quatrocentos e oitenta reais), referente à publicação e impressão de 26 mil FOLDERS INFORMATIVO, 15x42cm, 4x4 cores, Tinta escala em Couche Brilho, 115g, de matérias publicadas no mês de Maio do corrente ano, conforme Nota Fiscal Eletrônica nº 000.000.136, emitida em 01/07/2015.

São Luís – MA, 01 de julho de 2015.



Édipo Guimarães Araújo
Proprietário

01 07 15

| | | |
|--------------------------------------------------------------------------------------------------|-----------------------------------------|----------------|
| RECEBEMOS DE e. guimaraes araujo OS PRODUTOS/SERVIÇOS CONSTANTES DA NOTA FISCAL INDICADA AO LADO | | NF-e |
| | | Nº 000.000.136 |
| DATA DE RECEBIMENTO | IDENTIFICAÇÃO E ASSINATURA DO RECEBEDOR | SÉRIE: 1 |

| | | |
|----------------------------------------------------------------------------------------------------------------------------------|-----------------------------------------------------------------------------------------------------------------------------------------------------------------------|---------------------------------------------------------------------------------------------------------------------------------------------------------------------------------------------------------------------------------------------------------------------------------------------------------------------|
| e. guimaraes araujo RUA 15, 14 - QUADRA I - COHASERMA, Sao Luis, MA - CEP: 65072290 - Fone/Fax: 09833040333 | DANFE Documento Auxiliar da Nota Fiscal Eletrônica 0 - Entrada 1 - Saída 1 Nº 000.000.136 SÉRIE: 1 Página 1 de 1 | CONTROLE DO FISCO  CHAVE DE ACESSO 2115 0715 6764 1800 0190 5500 1000 0001 3615 9600 5803 Consulta de autenticidade no portal nacional da NF-e www.nfe.fazenda.gov.br/portal ou no site da Sefaz Autorizadora |
| | NATUREZA DA OPERAÇÃO VENDA INSCRIÇÃO ESTADUAL 123858950 | |

| | | |
|------------------------------------|--|---------------------------|
| INSCRIÇÃO ESTADUAL DO SUBST. TRIB. | | CNPJ |
| | | 15.676.418/0001-90 |

| | | |
|-------------------------------------------------|-----------------------|-----------------------|
| DESTINATÁRIO/REMETENTE | | |
| NOME/RAZÃO SOCIAL | CNPJ/CPF | DATA DA EMISSÃO |
| WEVERTON ROCHA MARQUES DE SOUSA | 629.293.993-68 | 01/07/2015 |
| ENDEREÇO | BAIRRO/DISTRITO | CEP |
| CAMARA DOS DEPUTADOS, sn - ANEXO 4 - GAB | BRASILIA | 70160-900 |
| MUNICÍPIO | FONE/FAX | UF |
| Brasilia | | DF |
| INSCRIÇÃO ESTADUAL | | HORA DE ENTRADA/SAÍDA |
| | | |

| |
|--------------------------|
| FATURA |
| PAGAMENTO À VISTA |

| | | | | | |
|---------------------------|-----------------|----------------------------|----------------------------|--------------------------|---------------------|
| CÁLCULO DO IMPOSTO | | | | | |
| BASE DE CÁLCULO DO ICMS | VALOR DO ICMS | BASE DE CÁLCULO DO ICMS ST | VALOR DO ICMS ST | VALOR TOTAL DOS PRODUTOS | |
| 0,00 | 0,00 | 0,00 | 0,00 | 12.480,00 | |
| VALOR DO FRETE | VALOR DO SEGURO | DESCONTO | OUTRAS DESPESAS ACESSÓRIAS | VALOR DO IPI | VALOR TOTAL DA NOTA |
| 0,00 | 0,00 | 0,00 | 0,00 | 0,00 | 12.480,00 |

| | | | | | |
|--------------------------------------------|----------------------|-------------|------------------|------------|--------------------|
| TRANSPORTADOR/VOLUMES TRANSPORTADOS | | | | | |
| RAZÃO SOCIAL | FRETE POR CONTA | CÓDIGO ANTT | PLACA DO VEÍCULO | UF | CNPJ/CPF |
| | 9 - Sem Frete | | | | |
| ENDEREÇO | MUNICÍPIO | | | UF | INSCRIÇÃO ESTADUAL |
| | | | | | |
| QUANTIDADE | ESPÉCIE | MARCA | NUMERAÇÃO | PESO BRUTO | PESO LÍQUIDO |
| | | | | | |

| DADOS DO PRODUTO/SERVIÇO | | | | | | | | | | | | | |
|---------------------------------|----------------------------------------------------------------------------------------------------------------|----------|------|------|-------|-----------------|------------|------------|---------|-----------|----------|-----------|----------|
| CÓDIGO | DESCRIÇÃO DO PRODUTO/SERVIÇO | NCM/SH | CST | CFOP | UNID. | QTD. | VLR. UNIT. | VLR. TOTAL | BC ICMS | VLR. ICMS | VLR. IPI | ALIQ ICMS | ALIQ IPI |
| 006 | FOLDER INFORMATIVO INFORMATIVO MAIO 2015 - 15X42CM, 4X4 CORES, TINTA ESCALA EM COUCHE BRILHO 115G. CTP INCLUSO | 35069120 | 0400 | 6101 | MIL | 26.000,00 00 | 0,4800 | 12.480,00 | | | | | |

| | | | |
|-------------------------|--------------------------|--------------------------|----------------|
| CÁLCULO DO ISSQN | | | |
| INSCRIÇÃO MUNICIPAL | VALOR TOTAL DOS SERVIÇOS | BASE DE CÁLCULO DO ISSQN | VALOR DO ISSQN |
| 00083147008 | | | |

| | |
|----------------------------|--------------------|
| DADOS ADICIONAIS | |
| INFORMAÇÕES COMPLEMENTARES | RESERVADO AO FISCO |
| | |



| | | |
|-------------------------------------------------------------|-------------|--------|
| Chave de Acesso | Número NF-e | Versão |
| 21-1507-15.676.418/0001-90-55-001-000.000.136-159.600.580-3 | 136 | 3.10 |

Dados da NF-e

| | | | | | |
|--------|-------|--------|---------------------------|--------------------|----------------------------|
| Modelo | Série | Número | Data de Emissão | Data Saída/Entrada | Valor Total da Nota Fiscal |
| 55 | 1 | 136 | 01/07/2015 17:12:00-03:00 | | 12.480,00 |

Emitente

| | | | |
|--------------------|---------------------|--------------------|----|
| CNPJ | Nome / Razão Social | Inscrição Estadual | UF |
| 15.676.418/0001-90 | e. guimaraes araujo | 123858950 | MA |

Destinatário

| | | | |
|----------------------------|---------------------------------|-----------------------|----|
| CPF | Nome / Razão Social | Inscrição Estadual | UF |
| 629.293.993-68 | WEVERTON ROCHA MARQUES DE SOUSA | | DF |
| Destino da operação | Consumidor final | Presença do Comprador | |
| 2 - Operação Interestadual | 0 - Normal | 0 - Não se aplica | |

Emissão

| | | | |
|-----------------------------------------------------------|--------------------|--------------------|------------------------------|
| Processo | Versão do Processo | Tipo de Emissão | Finalidade |
| 3 - pelo Contribuinte com aplicativo fornecido pelo Fisco | 3.10.54 | 1 - Normal | 1 - Normal |
| Natureza da Operação | Tipo da Operação | Forma de Pagamento | Digest Value da NF-e |
| VENDA | 1 - Saída | 0 - À vista | X7ijcXZliOQgSknvqx9duwpOKus= |

Situação Atual: AUTORIZADA (Ambiente de autorização: produção)

| | | | |
|-----------------------------------|-----------------|------------------------------|------------------------|
| Eventos da NF-e | Protocolo | Data / Hora | Data / Hora AN |
| Autorização de Uso (Cód.: 110100) | 421150012645136 | 01/07/2015 às 17:18:55-03:00 | 01/07/2015 às 17:19:47 |

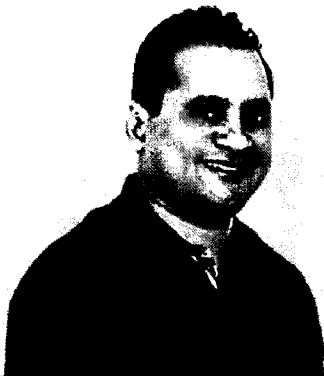

Deputado Federal
Weverton
Juntos somos fortes

Informativo / Maio / 2015

Lançamento Matopiba e Plano de Defesa Agropecuária

O dia 06 marcou dois grandes momentos para a comunidade rural, o lançamento do Plano Nacional de Defesa Agropecuária e a criação de um novo território de desenvolvimento, o Matopiba, que abrange os estados do Maranhão, Tocantins, Piauí e Bahia. A oficialização foi feita pela presidenta Dilma Rousseff e a ministra Katia Abreu, no Palácio do Planalto.

“Estamos nos preparando para expandir nossa produção e exportação, para, além da soja e do milho, a proteína animal. O Matopiba é a mais nova fronteira agrícola do país e última fronteira agrícola do planeta, atendendo e beneficiando 337 municípios”, comemorou o secretário Márcio Honaiser, também presente no evento.

O deputado Weverton destacou o incentivo à agricultura familiar. “Nossos pequenos produtores serão beneficiados com a desburocratização e os incentivos para que produzam com qualidade e segurança, gerando mais renda e qualidade de vida às populações do campo”.

Também presentes José Hilton (presidente Faema), Raimundo Coelho (vice-presidente Faema), Antonio José (Superintendente Ministério Agricultura), Gisela Introvini (Fapcen), Figueiredo (Superintendente Senar) e Sebastião Anchieta.



Ministro garante duplicação da BR 135

A bancada federal maranhense participou, na tarde desta quarta-feira, 6, de uma reunião com o ministro dos Transportes, Antonio Carlos Rodrigues, para solicitar agilidade na retomada das obras de duplicação da BR-135, entre a Estiva e Bacabeira.

De acordo com informações divulgadas por meio de nota do Departamento Nacional de Infraestrutura de Transportes (Dnit), as obras estão paralisadas por conta do período de chuvas e pela demora na aprovação do orçamento pela União para o ano de 2015. Na ocasião, o ministro Antonio Carlos garantiu aos parlamentares o empenho do governo federal para retomada e conclusão das obras.

“A reunião foi bastante positiva. Muito bom poder contar com o esforço e a disponibilidade do Ministério nessas intervenções para o acesso à capital maranhense. O que for preciso de empenho meu e da bancada, vamos agir”, declarou Weverton.

Aprovado 30% do BNDES para Norte e Nordeste

O Plenário da Câmara dos Deputados aprovou, no dia 12, a Medida Provisória 663/14, que direciona um mínimo de 30% dos recursos do BNDES a financiamentos para tomadores situados nas regiões Norte e Nordeste, com taxa subsidiada. A emenda, de autoria do deputado André Figueiredo (PDT-CE), foi aprovada por 244 votos a 199.

O deputado Weverton Rocha (PDT-MA) se pronunciou a favor da destinação. “As regiões necessitam de um aporte maior da União, para tomada de empréstimos e maiores investimentos nas áreas de agricultura, pesca, artesanato, turismo, economia criativa, micro e pequenas empresas, empreendedorismo e outras áreas importantes para crescimento da região”.



Defensoria Pública a favor de Bacabeira

A Defensoria Pública da União (DPU) irá atender a indicação do deputado federal Weverton Rocha (PDT), que solicitou ao órgão promover uma ação pública contra a Petrobras. O objetivo do pedetista é defender os direitos individuais de pessoas naturais do município de Bacabeira, que realizaram investimentos e contraíram dívidas para expandir seus negócios no sentido de atender as demandas decorrentes da construção da refinaria Premium I.

Weverton defende Amarante diante o Ministro da Justiça

O deputado Weverton questionou os critérios de expansão territorial realizados pela Funai, em especial, em Amarante, no Maranhão. Segundo revelou o parlamentar, a Funai pretende ampliar, mais uma vez, a Terra Indígena Governador, passando de 41 mil hectares para 204.729 hectares. A nova medida, se aprovada e publicada no Diário Oficial da União, ocupará 76% do município, inviabilizando, administrativamente, o município, que sobrevive da agricultura e pecuária.

“Se esse novo processo de ampliação passar, irá acabar o município de Amarante. Por conta da possível ampliação da reserva, a gerência do Banco do Brasil da cidade já tem a orientação informal de suspender todos os créditos para os produtores da região”, relatou Weverton.

Audiência de Água de Lastro é aprovada

A Comissão de Meio Ambiente e Desenvolvimento Sustentável aprovou requerimento do deputado federal Weverton Rocha (PDT), que solicita a realização de audiência pública para discutir os impactos ambientais provocados pelo despejo de água de lastro nas águas dos portos brasileiros.

De acordo com o pedetista, navios de todos os continentes que se deslocam em direção aos portos brasileiros trazem em cada um de seus porões, cerca de 60 mil toneladas de água de lastro. Ele ressalta, ainda, que ao ancorarem, os navios precisam esvaziar seus compartimentos, inclusive a água coletada em outros países. “O problema é que a água oriunda do exterior, despejada nos portos brasileiros está repleta de organismos invasores que podem destruir o ambiente aquático provocando desequilíbrio no ecossistema”, alertou.