

RESTAURANTE DAS MINAS LTDA CNPJ: 04.277.081/0003-94
SETOR DE CLUBES ESPORTIVOS SUL TRECHO 01, ASA SUL, BRASILIA - DF

DOCUMENTO AUXILIAR DA NOTA FISCAL DE CONSUMIDOR ELETRONICA

EMITIDA EM CONTINGENCIA
Pendente de Autorizacao

Item	Codigo	Descricao	Qtde	UN	VI.Unit	VI.Tot
001	9010103800	MARITEX ISOPOR - UN	1,00	UN	01,90	01,90
002	1070500001	COCA - COLA	1,00	LT	06,00	06,00
003	9010103200	SELF SERVICE SEB A SEX	0,53	KG	81,90	42,99

QTDE. TOTAL DE ITENS 3
VALOR TOTAL R\$ 50,89
VALOR A PAGAR R\$ 50,89
FORMA PAGAMENTO VALOR PAGO R\$
CARTÃO DE DEBITO VISA 50,89

Consulte pela Chave de Acesso em
<http://www.fazenda.df.gov.br/nfca/qrcode?>
5320 1204 2770 8100 0394 6509 1000 0564
3494 9590 5988

CONSUMIDOR CPF: 397.377.059-04

HHHH

Numero 000066434 Serie 091

Emissao 21/12/2020 14:40:49 - Via Consumidor

EMITIDA EM CONTINGENCIA
Pendente de Autorizacao



Informacao dos Tributos Totais Incidentes
Trib aprox R\$9,93 Federal e R\$0,00 Estadual
(Conforme Lei Fed.12.741/2012) - Fonte: IBPT

Teknisa Software - www.teknisa.com

Pedido: 0000196081

Filial: 9993 DON DURICA BEIRA LAGO

Loja: 01 LOJA 9993

Caixa: 002 CAIXA 2

Operador: 000000003000 CAIXA 1

PROCON - 151

END: VENANCIO 2000 SCS QD 08 BL B-60 SALA 240 BRASILIA D.

Senha/Pager: 00205 Comanda: 0000
000103

EXIJA O DOC
COMPROVA

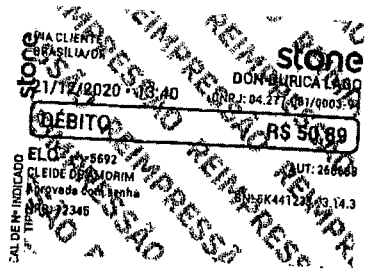

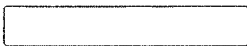

DOCUMENTO AUXILIAR DA NOTA FISCAL DE CONSUMIDOR ELETRÔNICA

SELF SERVICE SEG A SEXTA (Cód: 9010103200) Qtde.: 0.5250 UN: KG Vi. Unit.: 81,90	Vi. Total 42,99
MARMITEX ISOPOR - UN (Cód: 9010103800) Qtde.: 1.0000 UN: UN Vi. Unit.: 1,90	Vi. Total 1,90
COCA - COLA (Cód: 1070500001) Qtde.: 1.0000 UN: LT Vi. Unit.: 6,00	Vi. Total 6,00
Qt. total de itens:	3
Valor a pagar R\$:	50,89
Forma de pagamento: Cartão de Débito	Valor pago R\$: 50,89
Informação dos Tributos Totais Incidentes (Lei Federal 12.741/2012) R\$:	9,93

CPF: 397.377.059-04

Consulte pela Chave de Acesso em: <http://www.fazenda.df.gov.br/nfce/consulta>

Chave de acesso:

5320 1204 2770 8100 0394 6509 1000 0664 3494 9590 5988

NFce EMITIDA EM CONTINGÊNCIA

EMITIDA EM CONTINGÊNCIA

Número: 66434 Série: 91 Emissão: 21/12/2020 14:40:49 - Via Consumidor

Protocolo de Autorização: 353200513655343 22/12/2020 12:55:29

Ambiente de Produção - Versão XML: 4.00 - Versão XSLT: 2.03

Data/Hora da Consulta: 19/1/2021 12:38:59



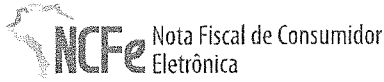

Chave de acesso
53-2012-04.277.081/0003-94-65-091-000.066.434-949.590.598-8

Versão XML
4.00

NF-e

Dados da NFC-e

Número NFC-e
66434

Data de Emissão
21/12/2020 14:40:49-03:00

Dados Básicos

Modelo	Série	Número	Data de Emissão	Data Saída/Entrada	Valor Total da Nota Fiscal
65	91	66434	21/12/2020 14:40:49-03:00		50,89

Emitente

CNPJ
04.277.081/0003-94

Nome / Razão Social
RESTAURANTE DAS MINAS LTDA

Inscrição Estadual
0741952800367

UF
DF

Destinatário

CPF
397.377.059-04

Nome / Razão Social
NOTA PAGUA

Inscrição Estadual

UF

Destino da operação
1 - Operação Interna

Consumidor final
1 - Sim

Presença do Comprador
1 - Operação presencial

Emissão

Processo
0 - Emissão de NF-e com aplicativo do Contribuinte

Versão do Processo
VND20000

Tipo Emissão
9 - Contingência NFC-e off-line

Finalidade
1 - NF-e normal

Natureza da Operação
Descrição da Natureza da Operação:
Venda

Tipo da Operação
1 - Saída

Forma de Pagamento
-

Digest Value da NF-e
6jr1x/nlMGisnXWxzYVxLbWLyBA=

Informações Suplementares

QRCode

[http://www.fazenda.df.gov.br/nfce/qrcode?
p=53201204277081000394650910000664349495905988\[2\]1\[2\]1\[50.89\]366a7231782f6e494d4769736e5857787a5956784c62574c7942413d1\[E098EC6A81DC759DC7C9FF80AA6041E985844DE](http://www.fazenda.df.gov.br/nfce/qrcode?p=53201204277081000394650910000664349495905988[2]1[2]1[50.89]366a7231782f6e494d4769736e5857787a5956784c62574c7942413d1[E098EC6A81DC759DC7C9FF80AA6041E985844DE)

1

Situação Ambiente

Eventos da NF-e
Autorizado o uso da NF-e

Protocolo
353200513655343

Data / Hora
22/12/2020 12:55:29-03:00

Emitente

Dados do Emitente

Nome / Razão Social
RESTAURANTE DAS MINAS LTDA

Nome Fantasia
DON DURICA BEIRA LAGO

CNPJ
04.277.081/0003-94

Endereço
ST SETOR DE CLUBES ESPORTIVOS SUL 000

Bairro / Distrito
ASA SUL

CEP
70200-001

Município
5300108 - BRASILIA

Telefone

UF
DF

País
1058 - BRASIL

Inscrição Estadual
0741952800367

Inscrição Estadual do Substituto Tributário

Inscrição Municipal
ISENTO

Município da Ocorrência do Fato Gerador do ICMS
5300108

CNAE Fiscal
5611201

Regime Tributário
3 - Regime Normal

Destinatário

Dados do Destinatário / Remetente

Nome / Razão Social

NOTA PAGUA

CPF

397.377.059-04

Endereço**Bairro / Distrito****CEP****Município****Telefone****UF****País****Inscrição Estadual****Inscrição SUFRAMA****Inscrição Municipal****E-mail****Indicador da IE**

9 - Não Contribuinte, que pode ou não possuir Inscrição Estadual no Cadastro de Contribuintes do ICMS.

Dados dos Produtos e Serviços

Dados dos Produtos e Serviços

Item - 1

Descrição	Quantidade	Unidade Comercial	Valor(R\$)
SELF SERVICE SEG A SEXTA	0.5250	KG	42,99
Código do produto		Código NCM	Gênero
9010103200		21069090	
Código EX da TIP		CFOP	Outras Despesas Acessórias
		5102	
Valor do Desconto		Valor Total do Frete	Valor do Seguro
Indicador de Composição do Valor Total da NF-e			
Código EAN Comercial		Unidade Comercial	Quantidade Comercial
SEM GTIN		KG	0.5250
Código EAN Tributável		Unidade Tributável	Quantidade Tributável
SEM GTIN		KG	0.5250
Valor Unitário de Comercialização		Valor Unitário de Tributação	Valor Aproximado dos Tributos
81,90		81,90	3,31
Número do pedido de compra		Item do pedido de compra	Número da FCI
Codificação NVE			

Origem da Mercadoria	Tributação do ICMS	Modalidade Definição da BC ICMS NORMAL
0 - Nacional	00 - Tributada integralmente	3 - Valor da Operação
Base de Cálculo do ICMS Normal	Alíquota do ICMS Normal	Valor do ICMS Normal
42,99	18,00	7,74

Código de Situação Tributária

01 - Operação Tributável (base de cálculo = valor da operação alíquota normal (cumulativo/não cumulativo))

Base de Cálculo	Alíquota	Valor
42,99	3,00	1,29

Item - 2

Descrição	Quantidade	Unidade Comercial	Valor(R\$)
MARMITEX ISOPOR - UN	1.0000	UN	1,90
Código do produto		Código NCM	Gênero
9010103800		21069090	
Código EX da TIP		CFOP	Outras Despesas Acessórias
		5102	
Valor do Desconto		Valor Total do Frete	Valor do Seguro
Indicador de Composição do Valor Total da NF-e			
Código EAN Comercial		Unidade Comercial	Quantidade Comercial
SEM GTIN		UN	1.0000
Código EAN Tributável		Unidade Tributável	Quantidade Tributável
SEM GTIN		UN	1.0000
Valor Unitário de Comercialização		Valor Unitário de Tributação	Valor Aproximado dos Tributos

1,90	1,90	3,31
Número do pedido de compra	Item do pedido de compra	Número da FCI

Codificação NVE

Origem da Mercadoria 0 - Nacional	Tributação do ICMS 00 - Tributada integralmente	Modalidade Definição da BC ICMS NORMAL 3 - Valor da Operação
Base de Cálculo do ICMS Normal 1,90	Alíquota do ICMS Normal 18,00	Valor do ICMS Normal 0,34

Código de Situação Tributária

01 - Operação Tributável (base de cálculo = valor da operação alíquota normal (cumulativo/não cumulativo))

Base de Cálculo 1,90	Alíquota 3,00	Valor 0,06
--------------------------------	-------------------------	----------------------

Item - 3

Descrição COCA - COLA	Quantidade 1.0000	Unidade Comercial LT	Valor(R\$) 6,00
Código do produto 1070500001	Código NCM 22029900	Gênero	
Código EX da TIP	CFOP 5405	Outras Despesas Acessórias	
Valor do Desconto	Valor Total do Frete	Valor do Seguro	

Indicador de Composição do Valor Total da NF-e

Código EAN Comercial SEM GTIN	Unidade Comercial LT	Quantidade Comercial 1.0000
Código EAN Tributável SEM GTIN	Unidade Tributável LT	Quantidade Tributável 1.0000
Valor Unitário de Comercialização 6,00	Valor Unitário de Tributação 6,00	Valor Aproximado dos Tributos 3,31
Número do pedido de compra	Item do pedido de compra	Número da FCI

Codificação NVE

Origem da Mercadoria
0 - Nacional
Tributação do ICMS
60 - ICMS cobrado anteriormente por substituição tributária
Valor da BC do ICMS ST retido

Valor do ICMS ST retido

Código de Situação Tributária

04 - Operação Tributável (tributação monofásica (alíquota zero))

Totais

Imposto Sobre Circulação de Mercadorias e Serviços (ICMS)

Base de Cálculo ICMS 44,89	Valor do ICMS 8,08	Base de Cálculo ICMS ST 0,00	Valor ICMS Substituição 0,00
Valor ICMS FCP/UF dest 0,00	Valor ICMS Int UF dest 0,00	Valor ICMS Int UF remet 0,00	
Valor Total dos Produtos 50,89	Valor do Frete 0,00	Valor do Seguro 0,00	Outras Despesas Acessórias 0,00
Valor Total do IPI 0,00	Valor Total da NFe 50,89	Valor Total dos Descontos 0,00	Valor Total do II 0,00
Valor do PIS 0,29		Valor da COFINS 1,35	

Transporte

Dados do Transporte

Modalidade do Frete
9 - Sem Frete

Dados da Cobrança

Dados da Cobrança

Forma de Pagamento	Valor do Pagamento	Tipo	CNPJ da Credenciadora	Bandeira da Operadora	Número de Autorização
4 - Cartão de Débito	50,89		00.000.000/0000-00	99 - Outros	000000000

Informações Adicionais

Informações Adicionais

Formato de Impressão DANFE

4 - DANFE NFC-e

Entrada em Contingência

21/12/2020 14:40:49-03:00

Versão XSLT

v3.1.0

Justificativa

Motivo da Emissao em Contingencia: Caixa OffLine

Informações Complementares de Interesse do Contribuinte

Descrição

NFCe EMITIDA EM CONTIGENCIA

Campo	Texto
-------	-------

NrSeqVen-IdOrigemVen

