

NF-e
Nº 000.015.366
SÉRIE 002

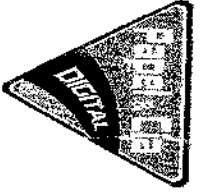

ATACADAO DO PAPEL LTDA
AV. TANGENGO NEVES, S/LAO COMERCIAL-1107 Nº 2915 - SETOR COMERCIAL-SALVADOR SHOPPING
CAMINHO DAS ARVORES
SALVADOR, BA
CEP: 41820-021
Telefone/Fax: 7133436435

Identificação do emitente

DANFE

Documento auxiliar
Nota Fiscal
Eletrônica
0 - ENTRADA
1 - SAÍDA

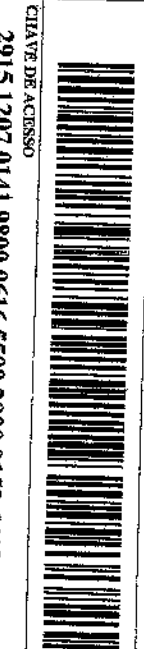

CHAVE DE ACESSO
2915 1207 0141 9800 0616 5500 2000 0153 6618 2154 7878

Nº 000.015.366
FL 01/01
SÉRIE 002

Consulta de autenticidade no portal nacional da NF-e
www.nfe.fazenda.gov.br ou no site da Sefaz Autorizadora

NATUREZA DA OPERAÇÃO
VENDA MERCADORIA

INSC. ESTADUAL DO SUBST. TRIBUTÁRIO

PROTÓCOLO DE AUTORIZAÇÃO DE USO
129150108686821 04/12/2015 19:17:10

NOME/RAZÃO SOCIAL
AFONSO BANDEIRA FLORENCE ** ****

UF
BA

CNPJ
07.014.198/0006-16

ENDEREÇO
RUA coronel almerindo rehem Nº 126 - ED COSTA ANDRADE AP 126

UF
BA

BAHRODISTRITO
CAMINHO DAS ARVORES

MUNICÍPIO
SALVADOR

CEP
41820-021

FOURMEX
7130151599

BASE DE CÁLCULO ICMS

UF
BA

INSCRIÇÃO ESTADUAL
177.341.505-00

VALOR DO FRETE
R\$ 0,00

VALOR DO SEQUESTRO
R\$ 0,00

DISCONTO
R\$ 0,00

VALOR DO FRETE
R\$ 4,48

BASE DE CÁLCULO ICMS ST

VALOR ICMS ST
R\$ 0,00

RAZÃO SOCIAL
AFONSO BANDEIRA FLORENCE ** ****

OUTRAS DESPESAS ACESSÓRIAS
R\$ 0,00

VALOR ICMS ST
R\$ 0,00

ENDEREÇO
RUA coronel almerindo rehem Nº 126 - ED COSTA ANDRADE AP 126

FRETE POR CONTA
9 - SEM FRETE

CODIGO ANTT
R\$ 0,00

CÓD PROD.
001 2169-128-70

DESCR. PRODUTOS/SERVIÇOS
CRACHA S/PRES TX10 * C9S PCT 100

CÓD EAN
7897027200932

001 2171-128-70

DESCR. PRODUTOS/SERVIÇOS
CRACHA COORDENAO 7,5X11,4 * C11 UN

CÓD EAN
7897236220237

001 1888-128-70

DESCR. PRODUTOS/SERVIÇOS
GRAMPO 266 C/5000 CONFECCAO 1E *

CÓD EAN
83052000

001 2171-128-70

DESCR. PRODUTOS/SERVIÇOS
CRACHA COORDENAO 7,5X11,4 * C11 UN

CÓD EAN
30261000

CÓD PROD.	DESCR. PRODUTOS/SERVIÇOS	CÓD EAN	NCM/SH	CST	CFOP	UNIDADE	QUANT.	V.UNIT.	DESCR.	V.TOTAL	BCICMS	ICMS ST	ICMS ST	VALOR ICMS ST	VALOR ICMS	VALOR IPT	VALOR TOTAL DA NOTA	ALÍQUOTAS	DT
001 2169-128-70	CRACHA S/PRES TX10 * C9S PCT 100	7897027200932	39261000	060	5405	UN	1	24,15		24,15									
001 2171-128-70	CRACHA COORDENAO 7,5X11,4 * C11 UN	7897236220237	39261000	060	5405	UN	50	0,95		47,50									
001 1888-128-70	GRAMPO 266 C/5000 CONFECCAO 1E *	83052000	83052000	000	5102	UN	1	4,48		4,48									
001 2171-128-70	CRACHA COORDENAO 7,5X11,4 * C11 UN	30261000	30261000	060	5405	UN	20	0,95		19,00									

INFORMAÇÕES COMPLEMENTARES
BASE C/ALÍQ. ICMS RED. 9,00 CONCORRÊNCIA DEC. 7799 DE 09/05/03 E DEC. 7848 DE 29/09/00
SUIJANB - AVT - POS: 8,00
RESERVADO AO FISCO



Chave de Acesso	Número NF-e	Versão
29-1512-07.014.198/0006-16-55-002-000.015.366-182.154.787-8	15366	3.10

Dados da NF-e

Modelo	Série	Número	Data de Emissão	Data/Hora de Saída ou da Entrada	Valor Total da Nota Fiscal
55	2	15366	04/12/2015 03:00:00-03:00	04/12/2015 19:24:45-03:00	95,13

Emitente

CNPJ	Nome / Razão Social	Inscrição Estadual	UF
07.014.198/0006-16	ATACADAO DO PAPEL LTDA	73339305	BA

Destinatário

CPF	Nome / Razão Social	Inscrição Estadual	UF
177.341.505-00	AFONSO BANDEIRA FLORENCE *** **		BA
Destino da operação	Consumidor final	Presença do Comprador	
1 - Operação Interna	1 - Consumidor final	1 - Operação presencial	

Emissão

Processo	Versão do Processo	Tipo de Emissão	Finalidade
0 - com aplicativo do Contribuinte	EmiterNF-e 3.1.17.35	1 - Normal	1 - Normal
Natureza da Operação	Tipo da Operação	Forma de Pagamento	Digest Value da NF-e
VENDA MERCADORIA	1 - Saída	0 - À vista	

Situação Atual: AUTORIZADA (Ambiente de autorização: produção)

Eventos da NF-e	Protocolo	Data Autorização	Data Inclusão AN
Autorização de Uso	129150108686821	04/12/2015 às 19:17:10-03:00	04/12/2015 às 20:17:26

Dados do Emitente

Nome / Razão Social	Nome Fantasia
ATACADAO DO PAPEL LTDA	PC SALVADOR
CNPJ	Endereço
07.014.198/0006-16	AV. TANCREDO NEVES-SALAO COMERCIAL-1107, 2915 SETOR COMERCIAL-SALVADOR SHOPPING
Bairro / Distrito	CEP
CAMINHO ARVORES	41820-021
Município	Telefone

2927408 - SALVADOR	(71)3343-6455
UF	País
BA	
Inscrição Estadual	Inscrição Estadual do Substituto Tributário
73339305	
Inscrição Municipal	Município da Ocorrência do Fato Gerador do ICMS
	2927408
CNAE Fiscal	Código de Regime Tributário
	3 - Regime Normal

Dados do Destinatário

Nome / Razão Social		
AFONSO BANDEIRA FLORENCE *** **		
CPF	Endereço	
177.341.505-00	rua coronel almerindo rehem, 126 ED COSTA ANDRADE AP 126	
Bairro / Distrito	CEP	
CAMINHO DAS ARVORES	41820-021	
Município	Telefone	
2927408 - SALVADOR	(71)3015-1599	
UF	País	
BA		
Indicador IE	Inscrição Estadual	Inscrição SUFRAMA
09 - Não Contribuinte, que pode ou não possuir Inscrição Estadual no Cadastro de Contribuintes do ICMS		
IM	E-mail	

Dados dos Produtos e Serviços

Num.	Descrição	Qtd.	Unidade Comercial	Valor(R\$)
1	CRACHA S/PRES 7X10 * C9/S PCT 100	1,0000	UN	24,15
Código do Produto	Código NCM	Código CEST		
001 2169-128-70	39261000			
Código EX da TIPI	CFOP	Outras Despesas Acessórias		
	5405			
Valor do Desconto	Valor Total do Frete	Valor do Seguro		

Indicador de Composição do Valor Total da NF-e

1 - O valor do item (vProd) compõe o valor total da NF-e (vProd)

Código EAN Comercial	Unidade Comercial	Quantidade Comercial
7897027200932	UN	1,0000

Código EAN Tributável	Unidade Tributável	Quantidade Tributável
7897027200932	UN	100,0000

Valor unitário de comercialização	Valor unitário de tributação
24,1500000000	0,2415000000

Número do pedido de compra	Item do pedido de compra	Valor Aproximado dos Tributos
		0,00

Número da FCI

ICMS Normal e ST

Origem da Mercadoria	Tributação do ICMS	Valor da BC do ICMS ST retido
0 - Nacional	60 - ICMS cobrado anteriormente por substituição tributária	24,15

Valor do ICMS ST retido

4,11

PIS

CST

01 - Operação Tributável (base de cálculo = valor da operação alíquota normal (cumulativo/não cumulativo))

Base de Cálculo	Alíquota	Valor
24,15	1,6500	0,40

COFINS

CST

01 - Operação Tributável (base de cálculo = valor da operação alíquota normal (cumulativo/não cumulativo))

Base de Cálculo	Alíquota	Valor
24,15	7,6000	1,84

2	CRACHA C/CORDAO 7,5X11,4 * C11 UN	50,0000	UN	47,50
---	-----------------------------------	---------	----	-------

Código do Produto	Código NCM	Código CEST
001 2171-128-70	39261000	

Código EX da TIPI

CFOP

Outras Despesas
Acessórias

5405

Valor do Desconto

Valor Total do Frete

Valor do Seguro

Indicador de Composição do Valor Total da NF-e

1 - O valor do item (vProd) compõe o valor total da NF-e (vProd)

Código EAN Comercial	Unidade Comercial	Quantidade Comercial
	UN	50,0000

Código EAN Tributável	Unidade Tributável	Quantidade Tributável
	UN	50,0000

Valor unitário de comercialização	Valor unitário de tributação
0,9500000000	0,9500000000

Número do pedido de compra	Item do pedido de compra	Valor Aproximado dos Tributos
		0,00

Número da FCI

ICMS Normal e ST

Origem da Mercadoria	Tributação do ICMS	Valor da BC do ICMS ST retido
0 - Nacional	60 - ICMS cobrado anteriormente por substituição tributária	47,50
Valor do ICMS ST retido		8,08

PIS

CST		
01 - Operação Tributável (base de cálculo = valor da operação alíquota normal (cumulativo/não cumulativo))		
Base de Cálculo	Alíquota	Valor
47,50	1,6500	0,78

COFINS

CST		
01 - Operação Tributável (base de cálculo = valor da operação alíquota normal (cumulativo/não cumulativo))		
Base de Cálculo	Alíquota	Valor
47,50	7,6000	3,61

3	GRAMPO 26/6 C/5000 COBREDO LE * 93023 UN	1,0000	UN	4,48
---	--	--------	----	------

Código do Produto	Código NCM	Código CEST
001 1088-128-70	83052000	
Código EX da TIPI	CFOP	Outras Despesas Acessórias
	5102	
Valor do Desconto	Valor Total do Frete	Valor do Seguro

Indicador de Composição do Valor Total da NF-e

1 - O valor do item (vProd) compõe o valor total da NF-e (vProd)

Código EAN Comercial	Unidade Comercial	Quantidade Comercial
7897256220237	UN	1,0000

Código EAN Tributável	Unidade Tributável	Quantidade Tributável
7897256220237	UN	1,0000

Valor unitário de comercialização	Valor unitário de tributação
4,4800000000	4,4800000000

Número do pedido de compra	Item do pedido de compra	Valor Aproximado dos Tributos
		0,00

Número da FCI

ICMS Normal e ST

Origem da Mercadoria	Tributação do ICMS	Modalidade Definição da BC ICMS NORMAL
0 - Nacional	00 - Tributada integralmente	3 - Valor da Operação
Base de Cálculo do ICMS Normal	Alíquota do ICMS Normal	Valor do ICMS Normal
4,48	17,0000	0,76

PIS

CST		
01 - Operação Tributável (base de cálculo = valor da operação alíquota normal (cumulativo/não cumulativo))		
Base de Cálculo	Alíquota	Valor
4,48	1,6500	0,07

COFINS

CST		
01 - Operação Tributável (base de cálculo = valor da operação alíquota normal (cumulativo/não cumulativo))		
Base de Cálculo	Alíquota	Valor
4,48	7,6000	0,34

4

CRACHA C/CORDAO 7,5X11,4 * C11 UN

20,0000

UN

19,00

Código do Produto

Código NCM

Código CEST

001 2171-128-70

39261000

Código EX da TIPI

CFOP

Outras Despesas
Acessórias

5405

Valor do Desconto

Valor Total do Frete

Valor do Seguro

Indicador de Composição do Valor Total da NF-e

1 - O valor do item (vProd) compõe o valor total da NF-e (vProd)

Código EAN Comercial	Unidade Comercial	Quantidade Comercial
	UN	20,0000

Código EAN Tributável	Unidade Tributável	Quantidade Tributável
	UN	20,0000

Valor unitário de comercialização	Valor unitário de tributação
0,9500000000	0,9500000000

Número do pedido de compra	Item do pedido de compra	Valor Aproximado dos Tributos
		0,00

Número da FCI

ICMS Normal e ST

Origem da Mercadoria	Tributação do ICMS	Valor da BC do ICMS ST retido
0 - Nacional	60 - ICMS cobrado anteriormente por substituição tributária	19,00
Valor do ICMS ST retido		3,23

PIS

CST		
01 - Operação Tributável (base de cálculo = valor da operação alíquota normal (cumulativo/não cumulativo))		
Base de Cálculo	Alíquota	Valor
19,00	1,6500	0,31

COFINS

CST		
01 - Operação Tributável (base de cálculo = valor da operação alíquota normal (cumulativo/não cumulativo))		
Base de Cálculo	Alíquota	Valor
19,00	7,6000	1,44

Totais**ICMS**

Base de Cálculo ICMS	Valor do ICMS	Valor do ICMS Desonerado	Base de Cálculo ICMS ST
4,48	0,76	0,00	0,00
Valor ICMS Substituição	Valor Total dos Produtos	Valor do Frete	Valor do Seguro
0,00	95,13	0,00	0,00
Outras Despesas	Valor Total da NFe		Valor Total dos

Acessórias	Valor Total do IPI	95,13	Descontos
0,00	0,00		0,00
Valor Total do II	Valor do PIS	Valor da COFINS	Valor Aproximado dos Tributos
0,00	1,56	7,23	0,00
Valor Total ICMS FCP	Valor Total ICMS Interestadual UF Destino	Valor Total ICMS Interestadual UF Rem.	

Dados do Transporte

Modalidade do Frete
9 - Sem Frete

Informações Adicionais

XSLT: v3.1.3

Formato de Impressão DANFE
2 - DANFE normal, paisagem

Informações Adicionais de Interesse do Fisco

Descrição
MD-5:71DD124E2DA56FDDA9FE0B79758418DA Imposto Recolhido por Substituicao

Informações Complementares de Interesse do Contribuinte

Descrição
BASE CLCULO ICMS RED. 0,00 CONFORME DEC. 7799 DE 09/05/00 E DEC. 7848 DE 29/09/00 SULIANB - AVT - POS: 8,00

Dados de Nota Fiscal Avulsa

CNPJ	
Repartição Fiscal do Emitente	Matrícula do Funcionário
Nome do Funcionário	Fone / Fax
UF	Número do Documento Arrecadação
Valor Total do Documento Arrecadação	Data de Emissão do Documento Arrecadação
Data do Pagamento do Documento Arrecadação	