



CONTA DE ENERGIA ELÉTRICA • FATURA
NOTA FISCAL VÁLIDA PARA USO ATÉ 10/09/2015

Companhia de Eletricidade do Estado da Bahia
Av. Edgard Santos, 300 - Cabula V. Salvador, BA | CEP 41.181-900
CNPJ 15.139.029/0001-94 | Ins. Est. 00478696N0

DADOS DO CLIENTE

CARLOS ALBERTO MERINO WILLSON

ENDEREÇO DA UNIDADE CONSUMIDORA

RUA CORONEL ALMERINDO REHEM 126
SL-410 EDF EMPRESARIAL COSTA
ANDRADE
CAMINHO DAS ARVORES/SALVADOR
SALVADOR BA
41820-768

CLASSIFICAÇÃO

B3 COMERCIAL
OUTROS SERVIÇOS E OUTRAS ATIVIDADE
Bifásico

Nº DA NOTA FISCAL	SERIE	EMIÇÃO
052885984	ÚNICA	11/12/2014

APRESENTAÇÃO	Nº DO CLIENTE	Nº DA INSTALAÇÃO
11/12/2014	1001366393	4098404

CONTA CONTRATO	MÊS/ANO
0210669833	12/2014
DATA DE VENCIMENTO	DATA PREVISTA PRÓXIMA LEITURA
06/01/2015	12/01/2015
TOTAL A PAGAR (R\$)	109,90

DESCRIÇÃO DA NOTA FISCAL

DESCRIÇÃO DA NOTA FISCAL	QUANTIDADE	PREÇO (R\$)	VALOR (R\$)
Consumo Ativo(kWh)	186,0000000	0,51625479	96,02
Contribuição Iluminação Pública			6,25
Juros COSIP-Decreto 24056/2013			0,21
Multa COSIP-Decreto 24056/2013			1,80
IPCA COSIP-Decreto 24056/2013			0,09
Multa por atraso-NF 029604217 - 11/08/14			2,53
Juros por atraso-NF 029604217 - 11/08/14			3,00
TOTAL DA FATURA			109,90

DEMONSTRATIVO DE CONSUMO DESTA NOTA FISCAL

Nº DO MEDIDOR	TIPO DA FUNÇÃO	DATA ANTERIOR	LEITURA ANTERIOR	DATA ATUAL	LEITURA ATUAL	Nº DE DIAS	CONSTANTE	AJUSTE	CONSUMO (KWH)
31475846	CAT	12/11/2014	13.892,00	11/12/2014	14.078,00	29	1,00000		186,00

HISTÓRICO DE CONSUMO

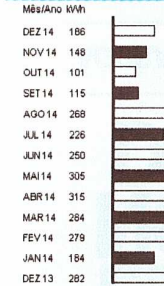

INFORMAÇÕES DE TRIBUTOS

BASE DE CÁLCULO	%	VALOR DO IMPOSTO
ICMS	96,02	27,00
PIS	96,02	1,40
COFINS	96,02	6,45

COMPOSIÇÃO DO CONSUMO

	R\$	%
Geração de Energia	31,35	32,65
Transmissão	1,85	1,93
Distribuição (Coelba)	26,37	27,46
Encargos Setoriais	3,00	3,12
Tributos	33,45	34,84
Total	96,02	100

TARIFAS APLICADAS

Consumo Ativo(kWh) 0,33634000

RESERVADO AO FISCO

2532 C505 1C2E C1F8 0DBB C54A DBA1 BCC2

INFORMAÇÕES IMPORTANTES

A partir de 2015 entrará em vigor o sistema de bandeiras tarifárias. Neste mês estaria em vigor a bandeira VERMELHA que implicaria cobrança adicional em 0,03 R\$/kWh. Mais informações em www.aneel.gov.br. Pagamento em atraso gera Multa 2%(Res. 414/ANEEL-06/09/10) e Juros 1% a.m. (Lei 10.438-26/04/02), no próximo mês. O cliente é compensado quando há violação na continuidade individual ou no nível de tensão de fornecimento. O cliente é compensado quando há descumprimento do prazo definido para os padrões de atendimento comercial. Acréscimos legais serão aplicados sobre a COSIP paga em atraso (decreto municipal Nº 24.056/2013 - SEFAZ).

As condições gerais de fornecimento (Resolução ANEEL 414/2010), tarifas, produtos, serviços prestados e tributos se encontram à disposição, para consulta, em nossas unidades de atendimento e no site www.coelba.com.br

DURAÇÃO E FREQUÊNCIA DAS INTERRUPTÕES

CONJUNTO	VALOR APURADO	LIMITE MENSAL	LIMITE TRIMESTRAL	LIMITE ANUAL
CANDEAL	0,00	4,83	9,67	19,34
FIC	0,00	3,11	6,22	12,45
DMIC	0,00	2,69	0,00	0,00

NÍVEIS DE TENSÃO

TENSÃO NOMINAL (V)	LIMITE DE VARIAÇÃO (V) MÍNIMO	LIMITE DE VARIAÇÃO (V) MÁXIMO
127	118	133
220	201	231

Limite DICRI 12,22 EUSD - Valor do Encargo de Uso do Sistema de Distribuição - R\$ 34,95

ADF Nº. 1759/2015-12913 - PADF Nº. 038.298-PARECER/REGCOT-35788-92950 e 9278184 | Impressão da Rébula Inteligente do Brasil Ltda.
Rua Silva Padelet, 3421 - 1º Andar, Aldeob - Fortaleza, CE | CEP 60.120-021 | CNPJ 07.756.670/0001-60 | Inscrição Estadual 06163712-4

CONTA CONTRATO	MÊS/ANO	DATA DE VENCIMENTO	TOTAL A PAGAR (R\$)
0210669833	12/2014	06/01/2015	109,90

8382000001-0 09900030000-3 21066983310-0 01429225653-1



SISBB - SISTEMA DE INFORMACOES BANCO DO BRASIL
29/12/2014 - AUTO-ATENDIMENTO - 09,53,06
4811970620

COMPROVANTE DE PAGAMENTO

CLIENTE: SAMIR OLIVEIRA DA SILVA B
AGENCIA: 3596-3 CONTA: 15,896-8

Convenio COELBA
Codigo de Barras 8382000001-0 09900030000-3
21066983310-0 01429225653-1
Data do pagamento 29/12/2014
Valor em Dinheiro 109,90
Valor em Cheque 0,00
Valor Total 109,90

DOCUMENTO: 122902
AUTENTICACAO SISBB:
F.0FB,F05,33C,EBF,C10

Leia no verso como conservar este documento,
entre outras informações.