



Prefeitura de Goiânia  
Secretaria Municipal de Finanças  
Nota Fiscal de Serviços Eletrônica - NFS-e  
AIDF 74080/2012

Número da Nota **146045**  
Data Emissão **12/12/2018**  
Código Verificação **5RFS-XF2B**

**PRESTADOR DOS SERVIÇOS**

CPF/CNPJ **10.013.441/0002-62**  
Nome/Razão Social **ZEIN ORTENCE INCORPORACOES LTDA**  
Endereço **AV DR ISMERINO SOARES DE CARV N.52 QD.20A LT.01**  
Bairro **SET AEROPORTO**  
Município **GOIÂNIA - GO CEP 74075040** Telefone (62) 38781500

Inscrição Municipal **2762560**

**TOMADOR DOS SERVIÇOS**

Nome/Razão Social **JAILSON JUNIOR BERNADINO**  
CPF/CNPJ **804.392.929-72**  
Endereço **PRACA DOS 3 PODERES N. 14 CASA**  
Bairro **CENTRO**  
Município **BRASILIA - DF CEP 70160900**

**P-25A128**

**DISCRIMINAÇÃO DOS SERVIÇOS**

Versão 08.76  
Dados Hospedagem:  
Hospede: **JAILSON JUNIOR BERNADINO**  
UH: **1107**  
Tipo de UH: **Executivo Queen Nao Fumante**  
Reserva: **727828010**  
Checkin: **11/12/2018**  
Checkout: **12/12/2018**  
Grupo:  
Taxa de ISS-Diarias **9,95**  
Taxa de Serviço - Hospedagem **19.90**  
Diaria **199,00**  
Trib aprox R\$: **30,78** Fed, **0,00** Est e **11,44** Mún. Fonte: IBPT/FECOMERCIO GO 9oi3aC

**INFORMAÇÕES ADICIONAIS**

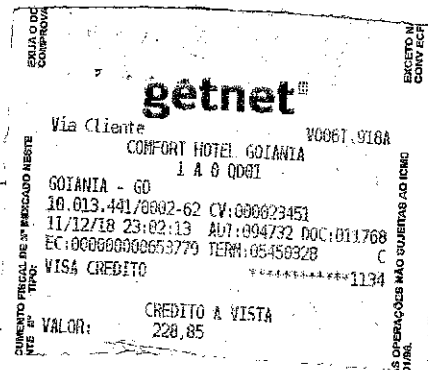

Atividade 551080100  
Hotéis

Retenções Federais	PIS R\$ 0,00	COFINS R\$ 0,00	INSS R\$ 0,00	IR R\$ 0,00	CSLL R\$ 0,00
<b>Demonstrativo</b>			<b>Cálculo do Imposto</b>		
Valor dos Serviços	R\$ 228,85	Valor dos Serviços	R\$ 228,85		
(-) Desconto Incondicionado	R\$ 0,00	(-) Desconto Incondicionado	R\$ 0,00		
(-) Retenções Federais	R\$ 0,00	(=) Valor da Nota	R\$ 228,85		
(-) ISSQN Retido pelo Tomador	R\$ 0,00	(-) Deduções	R\$ 0,00		
(=) Valor Líquido	R\$ 228,85	(=) Base de Cálculo	R\$ 228,85		
Serviço prestado em GOIANIA-GO	Imposto devido em GOIANIA-GO	(*) Alíquota	% 5,00		
Valor dos Serviços R\$ 228,85	Desconto R\$ 0,00	(=) Valor do Imposto (ISSQN)	R\$ 11,44		
			Valor da Nota	<b>R\$ 228,85</b>	

**Informações Importantes:**

- Nota Fiscal referente ao RPS nº 159907
- A autenticidade desta Nota Fiscal pode ser verificada na página da Prefeitura em [www.goiania.go.gov.br](http://www.goiania.go.gov.br).

Usuário: W