

 <p>MUNICÍPIO DE CAÇADOR Secretaria da Fazenda Nota Fiscal Eletrônica de Serviços - NFS-e</p>	Número do RPS 14852	Número da nota 36896 - A1			
	Data da emissão da nota 16/08/2017 11:39:26				
	Data do fato gerador 16/08/2017 00:00:00				
	Código de Verificação E6C8-78DE				
PRESTADOR DE SERVIÇOS					
 <p>Nome fantasia: HOTEL KINDERMANN Nome/Razão Social: HOTEL KINDERMANN LTDA .EPP CPF/CNPJ: 12.961.133/0001-03 Inscrição Municipal: 134079240 Telefone: 4935612100 Endereço: JOSE BONIFACIO Número: 13E Bairro: PARAISO CEP: 89500000 Complemento: Município: CAÇADOR UF: SC E-mail: reservas@kindermann.com.br Site: kindermann.com.br</p>					
TOMADOR DE SERVIÇOS					
<p>Nome/Razão Social: MARIA BETINA ANTUNES <i>219412</i> CPF/CNPJ: 590.914.369-72 Endereço: QUADARA 203 Número: 7 Bairro: AGUAS CLARAS SUL CEP: 71939-360 Complemento: APTO 508 Município: BRASÍLIA UF: DF E-mail: mbetina.antunes@gmail.com Telefone:</p>					
DISCRIMINAÇÃO DOS SERVIÇOS					
Cod. lista serviço - descrição do serviço 9.01 - DIARIA	Valor unitário 149,0000	Qtd 2,0000	Valor do serviço R\$ 298,00	Base de cálculo (%) 298,00 x3,00	ISS 8,94
Local da prestação do serviço: CAÇADOR					
FORMA DE PAGAMENTO					
RETENÇÕES FEDERAIS					
PIS/PASEP R\$ 0,00	COFINS R\$ 0,00	INSS R\$ 0,00	IR R\$ 0,00	CSLL R\$ 0,00	Outras retenções R\$ 0,00
Valor bruto = R\$ 298,00		Valor líquido = R\$ 298,00			
Códigos dos serviços: 9.01 - Hospedagem de qualquer natureza em hotéis, apart-service condominiais, flat, apart-hotéis, hotéis residência, residence-service, suite service, hotelaria marítima, motéis, pensões e congêneres; ocupação por temporada com fornecimento.					
Des. condicionado(R\$) 0,00	Desc. incondicionado(R\$) 0,00	Deduções(R\$) 0,00	Base de cálculo(R\$) 298,00	Valor ISS Retido(R\$) 0,00	Valor ISS(R\$) 8,94
OUTRAS INFORMAÇÕES					
<p>- Esta NFS-e foi emitida com respaldo na legislação vigente Legislação NFS-e: Decreto 5616/2013 - Natureza de operação: ISS devido para Caçador (Simples Nacional). - Hospedes : MARIA BETINA ANTUNES / P_219412 / - Data in: 2017-08-14 - Data out: 2017-08-16 - Nro Nota Sistema: 14852; Valor Aproximado dos Tributos: Federais R\$ 40,08 (13,45%) Municipais R\$ 8,46 (2,84%). Fonte: IBPT</p>					 Verificar autenticidade

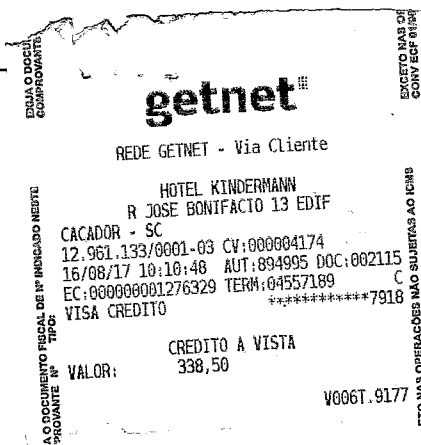

Desenvolvido por Pública