



RECEBEMOS DE ABELHA TAXI AEREO E MANUTENCAO LTDA OS PRODUTOS/SERVIÇOS CONSTANTES DA NOTA FISCAL INDICADA AO LADO		NF-e Nº 000.000.580
DATA DE RECEBIMENTO	IDENTIFICAÇÃO E ASSINATURA DO RECEBEDOR	SÉRIE: 1

 <p>ABELHA TAXI AEREO E MANUTENCAO LTDA</p> <p>AV. GOV. JOAO PONCE DE ARRUDA, 0 - AEROPORTO MAL. RONDON - JD. AEROPORTO, Varzea Grande, MT - CEP: 78110900 - Fone/Fax: 6536822389</p>	<p>DANFE Documento Auxiliar da Nota Fiscal Eletrônica</p> <p>0 - Entrada 1 - Saída</p> <p>Nº 000.000.580 SÉRIE: 1 Página 1 de 1</p>	<p>CONTROLE DO FISCO</p>  <p>CHAVE DE ACESSO 5115 0624 7028 6200 0124 5500 1000 0005 8010 5346 3009</p> <p>Consulta de autenticidade no portal nacional da NF-e www.nfe.fazenda.gov.br/portal ou no site da Sefaz Autorizadora</p>
	<p>NATUREZA DA OPERAÇÃO SERV. TRANSP. AEREO VOO EXECUTIVO</p> <p>PROTOCOLO DE AUTORIZAÇÃO DE USO 151150037642698 - 18/06/2015 15:05</p>	

INSCRIÇÃO ESTADUAL 130586064	INSCRIÇÃO ESTADUAL DO SUBST. TRIB.	CNPJ 24.702.862/0001-24
---------------------------------	------------------------------------	----------------------------

DESTINATÁRIO/REMETENTE		CNPJ/CPF	DATA DA EMISSÃO
NOME/RAZÃO SOCIAL SAGUAS MORAES SOUSA		286.381.151-72	18/06/2015
ENDEREÇO	BAIRRO/DISTRITO	CEP	DATA DE ENTRADA/SAÍDA
RUA CONSELHEIRO DR. ENIO VIEIRA, 215 - APTO	CONSIL	78046-415	
MUNICÍPIO	FONE/FAX	UF	INSCRIÇÃO ESTADUAL
Cuiaba		MT	

FATURA
PAGAMENTO À VISTA / Num.: 580 / V. Orig.: 17.995,50 / V. Liq.: 17.995,50

CÁLCULO DO IMPOSTO					
BASE DE CÁLCULO DO ICMS	VALOR DO ICMS	BASE DE CÁLCULO DO ICMS ST	VALOR DO ICMS ST	VALOR TOTAL DOS PRODUTOS	
0,00	0,00	0,00	0,00	17.995,50	
VALOR DO FRETE	VALOR DO SEGURO	DESCONTO	OUTRAS DESPESAS ACESSÓRIAS	VALOR DO IPI	VALOR TOTAL DA NOTA
0,00	0,00	0,00	0,00	0,00	17.995,50

TRANSPORTADOR/VOLUMES TRANSPORTADOS						
RAZÃO SOCIAL	FRETE POR CONTA	CÓDIGO ANTT	PLACA DO VEÍCULO	UF	CNPJ/CPF	
	9 - Sem Frete					
ENDEREÇO	MUNICÍPIO	UF	INSCRIÇÃO ESTADUAL			
QUANTIDADE	ESPÉCIE	MARCA	NUMERAÇÃO	PESO BRUTO	PESO LÍQUIDO	

DADOS DO PRODUTO/SERVIÇO													
CÓDIGO	DESCRIÇÃO DO PRODUTO/SERVIÇO	NCM/SH	CST	CFOP	UNID	QTD.	VLR. UNIT.	VLR. TOTAL	BC ICMS	VLR. ICMS	VLR. IPI	ALIQ. ICMS	ALIQ. IPI
798	VOO EXECUTIVO - PT-WMU - CHEYENNE I	10101200	040	5949	KM	1.290,0000	13,9500	17.995,50					

RECIBIDO 18/06/15

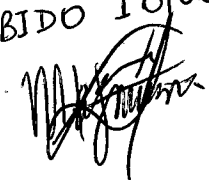

CÁLCULO DO ISSQN			
INSCRIÇÃO MUNICIPAL	VALOR TOTAL DOS SERVIÇOS	BASE DE CÁLCULO DO ISSQN	VALOR DO ISSQN
7117			

DADOS ADICIONAIS	
<p>INFORMAÇÕES COMPLEMENTARES</p> <p>Duplicata - Num.: 580, Venc.: 18/06/2015, Valor: 17.995,50 VOO EXECUTIVO - (BIMOTOR TURBO-HELICE) TRECHO: CUIABA - JUI NA - JURUENA - JUINA - CUIABA - REALIZADO NA DATA DE 02 E 03/06/2015- CONF. RELATORIO ANEXO - ISENTO DE RECOLHIMENTO D E ICMS CONF. DECRETO 2234 DE 11/11/2009 E ISENTO DE RETENC AO CONF. DECRETO 3000/99 - ARTIGO 647.</p>	RESERVADO AO FISCO

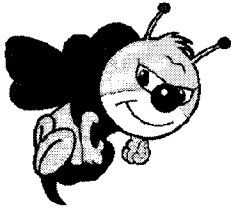

ABELHA TÁXI AÉREO LTDA
CHETA: 2003-10-6CGG-01-01 - COM 0511-05/ANAC
Aeroporto Marechal Rondon, Hangar Santa
Genoveva.
Fone e Fax: (65) 3682 -2389 -4666 - 5875
Plantão (65) 9972-9344



Várzea Grande, 03 de Junho de 2015.

Ao

Sr. SAGUAS MORAES SOUSA

Rua Conselheiro Dr. Enio Vieira, 215 – Apto 215 – Consil
Cuiabá – MT, CEP 78046-415

Ref: Relatório de vôo.

Conforme entendimento, estamos encaminhando a V.Sa. NF-e "DANFE" de nº. 580 ,
referente aos voos realizados nos trechos abaixo descritos:

Data	MARCA	TRECHO		Km voado
02/06/15	PT-WMU / Cheyenne I	CUIABÁ / Marechal Rondon, MT	JUINA / MT	640
02/06/15	PT-WMU / Cheyenne I	JUINA / MT	JURUENA / MT	50
03/06/15	PT-WMU / Cheyenne I	JURUENA / MT	JUINA / MT	50
03/06/15	PT-WMU / Cheyenne I	JUÍNA / MT	CUIABÁ / Marechal Rondon, MT	550
Total de km voado				1.290

Valor Total	R\$ 17.995,50 (Dezessete mil, novecentos e noventa e cinco reais e cinquenta centavos)
--------------------	---

Forma de pagamento: à vista

Agradecemos a preferência, colocando-nos a disposição sempre que for necessário.

Atenciosamente,

Eduardo Mazarino Luciano
Coordenação de Vôo.