

RECIBO

Brasília, 29 de abril de 2016

Recebi de *Iracema Maria Portella Nunes Nogueira Lima*, deputada federal, ocupante do gabinete 924 do Anexo 4 da Câmara dos Deputados, a importância de R\$7.500,00 (sete mil e quinhentos reais), referente à consultoria técnica nas áreas de direitos da mulher, de crianças e adolescentes, prevenção e combate às drogas, com a produção de textos (discursos, notas, artigos, palestras) sobre esses e outros temas sociais.



Patrícia Rodrigues Paes de Andrade

IFT.COM EDITORAÇÃO ELETRÔNICA

**IFT.COM EDITORAÇÃO
ELETRÔNICA LTDA**

CNPJ: 13.845.495/0001-00

CF/DF: 07.577.114/001-20

RECEBEMOS, DE IFT.COM EDITORAÇÃO ELETRONICA LTDA OS PRODUTOS/SERVIÇOS CONSTANTES DA NOTA FISCAL INDICADA AO LADO		Nº 000.000.022
DATA DE RECEBIMENTO	IDENTIFICAÇÃO E ASSINATURA DO RECEBEDOR	SÉRIE: 1

IFT.COM EDITORAÇÃO ELETRONICA LTDA SHIS QL 18 CONJUNTO 06 CASA, 16 - PARTE A - LAGO SUL, Brasília, DF - CEP: 71650065	DANFE Documento Auxiliar da Nota Fiscal Eletrônica 0 - Entrada <input type="checkbox"/> 1 1 - Saída <input checked="" type="checkbox"/>	CONTROLE DO FISCO  CHAVE DE ACESSO 5316 0413 8454 9500 0100 5500 1000 0000 2219 0006 0000 Consulta de autenticidade no portal nacional da NF-e www.nfe.fazenda.gov.br/portal ou no site da Sefaz Autorizadora
	Nº 000.000.022 SÉRIE: 1 Página 1 de 1	PROTOCOLO DE AUTORIZAÇÃO DE USO 353160014214784 - 29/04/2016 10:01

NATUREZA DA OPERAÇÃO PRESTAÇÃO DE SERVIÇOS		PROTOCOLO DE AUTORIZAÇÃO DE USO 353160014214784 - 29/04/2016 10:01
INSCRIÇÃO ESTADUAL 0757711400120	INSCRIÇÃO ESTADUAL DO SUBST. TRIB.	CNPJ 13.845.495/0001-00

DESTINATÁRIO/REMETENTE			
NOME/RAZÃO SOCIAL IRACEMA PORTELLA NUNES NOGUEIRA LIMA		CNPJ/CPF 373.116.383-72	DATA DA EMISSÃO 29/04/2016
ENDEREÇO PRAÇA DOS TRÊS PODERES, S/N - CAMARA DOS	BAIRRO/DISTRITO SETOR CENTRAL	CEP 70160-900	DATA DE ENTRADA/SAÍDA
MUNICÍPIO Brasília	FCNE/FAX	UF DF	INSCRIÇÃO ESTADUAL
			HORA DE ENTRADA/SAÍDA

FATURA
PAGAMENTO À VISTA

CÁLCULO DO IMPOSTO					
BASE DE CÁLCULO DO ICMS 0,00	VALOR DO ICMS 0,00	BASE DE CÁLCULO DO ICMS ST 0,00	VALOR DO ICMS ST 0,00	VALOR TOTAL DOS PRODUTOS 0,00	
VALOR DO FRETE 0,00	VALOR DO SEGURO 0,00	DESCONTO 0,00	OUTRAS DESPESAS ACESSÓRIAS 0,00	VALOR DO IPI 0,00	VALOR TOTAL DA NOTA 7.500,00

TRANSPORTADOR/VOLUMES TRANSPORTADOS					
RAZÃO SOCIAL	FRETE POR CONTA 9 - Sem Frete	CÓDIGO ANTT	PLACA DO VEÍCULO	UF	CNPJ/CPF
ENDEREÇO	MUNICÍPIO		UF	INSCRIÇÃO ESTADUAL	
QUANTIDADE	ESPÉCIE	MARCA	NUMERAÇÃO	PESO BRUTO	PESO LÍQUIDO

DADOS DO PRODUTO/SERVIÇO													
CODIGO	DESCRIÇÃO DO PRODUTO/SERVIÇO	NCM/SH	CST	CFOP	UNID.	QTD.	VLR. UNIT.	VLR. TOTAL	BC ICMS	VLR. ICMS	VLR. IPI	ALIQ. ICMS	ALIQ. IPI
100	Cons. tes em Dir. Mulher, criança, Adol. e prev. comb. drogas. Produção texto Disc. art e pal. Total aproximado de tributos federais, estaduais e municipais: 1.050,00	00000000		5933	UN	1,0000	7.500,0000	7.500,00					

CÁLCULO DO ISSQN			
INSCRIÇÃO MUNICIPAL 0757711400120	VALOR TOTAL DOS SERVIÇOS 7.500,00	BASE DE CÁLCULO DO ISSQN 7.500,00	VALOR DO ISSQN 375,00

DADOS ADICIONAIS INFORMAÇÕES COMPLEMENTARES Informações Adicionais de Interesse do Fisco: DADOS PARA PAGAMENTO; BANCO ITAU(341) AGENCIA 8635 CTA CORRENTE 38.443-4 Total aproximado de tributos federais, estaduais e municipais: 1.050,00	RESERVADO AO FISCO
--	--------------------



Comprovante de Inscrição e de Situação Cadastral

Contribuinte,

Confira os dados de Identificação da Pessoa Jurídica e, se houver qualquer divergência, providencie junto à RFB a sua atualização cadastral.

		REPÚBLICA FEDERATIVA DO BRASIL	
CADASTRO NACIONAL DA PESSOA JURÍDICA			
NÚMERO DE INSCRIÇÃO 13.845.495/0001-00 MATRIZ	COMPROVANTE DE INSCRIÇÃO E DE SITUAÇÃO CADASTRAL		DATA DE ABERTURA 20/06/2011
NOME EMPRESARIAL IFT.COM EDITORACAO ELETRONICA LTDA - ME			
TÍTULO DO ESTABELECIMENTO (NOME DE FANTASIA) IFT.COM			
CÓDIGO E DESCRIÇÃO DA ATIVIDADE ECONÔMICA PRINCIPAL 58.29-8-00 - Edição integrada à impressão de cadastros, listas e de outros produtos gráficos			
CÓDIGO E DESCRIÇÃO DAS ATIVIDADES ECONÔMICAS SECUNDÁRIAS 58.11-5-00 - Edição de livros 58.12-3-01 - Edição de jornais diários 58.13-1-00 - Edição de revistas			
CÓDIGO E DESCRIÇÃO DA NATUREZA JURÍDICA 206-2 - SOCIEDADE EMPRESARIA LIMITADA			
LOGRADOURO ST SHIS QL 18 CONJUNTO 06 CASA - PARTE A	NÚMERO 16	COMPLEMENTO	
CEP 71.650-065	BAIRRO/DISTRITO LAGO SUL	MUNICÍPIO BRASILIA	UF DF
ENDEREÇO ELETRÔNICO contacto@bol.com.br		TELEFONE (61) 3382-645 / (61) 3382-2645	
ENTE FEDERATIVO RESPONSÁVEL (EFR) *****			
SITUAÇÃO CADASTRAL ATIVA		DATA DA SITUAÇÃO CADASTRAL 20/06/2011	
MOTIVO DE SITUAÇÃO CADASTRAL			
SITUAÇÃO ESPECIAL *****		DATA DA SITUAÇÃO ESPECIAL *****	

Aprovado pela Instrução Normativa RFB nº 1.470, de 30 de maio de 2014.

Emitido no dia **06/05/2016** às **13:44:08** (data e hora de Brasília).

Página: 1/1

Consulta QSA / Capital Social

Voltar

Instrumento Particular de Terceira
Alteração Contratual da Sociedade
Empresaria Limitada: **IFT.COM**
EDITORÇÃO ELETRONICA LTDA
na forma abaixo:

RODOLFO VIEIRA DE MELO DA COSTA PINTO, brasileiro, cientista político, solteiro, natural de Recife/PE nascido em 15/07/1991, filho de Luis Antônio Aguiar da Costa Pinto e Cristina Teixeira Vieira de Melo, portador da Carteira Nacional de Habilitação Nº 04775451605 emitida em 29/10/2010 pelo DETRAN/PE, inscrito no CPF/MF sob o Nº 008.874.514-70, residente e domiciliado à SHIS QL. 18 Conjunto 06 Casa 16 – Lago Sul – Brasília-DF. CEP, 71.650.065. **PATRICIA RODRIGUES PAES DE ANDRADE**, brasileira, solteira, Jornalista, nascida em 07 de Março de 1969, filha de Antonio Paes de Andrade e de Zilda Maria Martins Rodrigues de Andrade, portadora da carteira de identidade nº 366425791 expedida pelo SSP/SP em 24/05/1999, inscrita no CPF/MF sob o nº 473.349.241-34, residente e domiciliada à SHIS QL 18 Conjunto 06 Casa 16 – Lago Sul – Brasília-DF., CEP 71.650.065, Únicos sócios da sociedade empresaria **IFT.COM EDITORAÇÃO ELETRONICA LTDA** CNPJ sob o nº **13.845.495/0001-00**, com sede no SHIS QL 18 Conjunto 06 Casa 16 parte A - Lago Sul – Brasília-DF. CEP 71.650.065, com seus atos constitutivos arquivados na Junta Comercial do Distrito Federal sob o nº **53201733173** por despacho de 20/06/2011, resolvem de comum acordo proceder a sua **TERCEIRA ALTERAÇÃO CONTRATUAL** e consolidam seu contrato conforme as cláusulas e condições a seguir:

CLÁUSULA PRIMEIRA: Os sócios resolvem alterar o objetivo da sociedade que passa a ser: Editoração eletrônica, produção de discursos, produção e edição de textos, revistas, livros e jornais, produção de sites, páginas eletrônicas e desenvolvimento de novas mídias, apoio técnico e pesquisa nas áreas de

FLA
R

direitos humanos, defesa dos direitos da mulher, das crianças e dos adolescentes, combate às drogas, pesquisas de opinião, análise de pesquisas, pesquisas qualitativas e quantitativas, consultoria de comunicação e de marketing político e eleitoral.

CLÁUSULA SEGUNDA: Permanecem inalteradas as demais cláusulas que não foram modificadas pela presente alteração.

CLÁUSULA TERCEIRA: Os sócios resolvem consolidar seu contrato social que passa a vigorar com a seguinte redação:

CONTRATO SOCIAL CONSOLIDADO
IFT.COM EDITORAÇÃO ELETRONICA LTDA

CLÁUSULA PRIMEIRA: A sociedade empresaria girará sob a denominação social de: **IFT.COM EDITORAÇÃO ELETRONICA LTDA**, com sede no SHIS QL 18 Conjunto 06 Casa 16 parte A - Lago Sul - Brasília-DF. CEP 71.650.065

CLÁUSULA SEGUNDA: O objetivo da sociedade será: Editoração eletrônica, produção de discursos, produção e edição de textos, revistas, livros e jornais, produção de sites, páginas eletrônicas e desenvolvimento de novas mídias, apoio técnico e pesquisa nas áreas de direitos humanos, defesa dos direitos da mulher, das crianças e dos adolescentes, combate às drogas, pesquisas de opinião, análise de pesquisas, pesquisas qualitativas e quantitativas, consultoria de comunicação e de marketing político e eleitoral.

CLÁUSULA TERCEIRA: A duração da sociedade é por prazo indeterminado, iniciando suas atividades em 28 de Março de 2011

CLÁUSULA QUARTA: A sociedade poderá a qualquer tempo abrir ou fechar filial ou outras dependências, mediante alteração contratual assinada por todos os sócios.

RPA
2

CLÁUSULA QUINTA: O capital social é de R\$ 10.000,00 (dez mil reais) divididos em 10.000(dez mil) cotas no valor unitário de R\$ 1,00 (hum real), totalmente integralizado neste ato em moeda corrente no país, estando assim distribuídos entre os sócios:

Sócio	Cotas	Valor	%
PATRICIA RODRIGUES PAES DE ANDRADE	9.800	R\$ 9.800,00	98%
RODOLFO VIEIRA DE MELO DA COSTA PINTO	200	R\$ 200,00	2%
TOTAL	10.000	R\$ 10.000,00	100,00

Parágrafo Único: O Capital Social está totalmente integralizado nesta data em moeda corrente no país, sendo que a responsabilidade dos sócios é restrita ao valor de suas Quotas, mas todos respondem solidariamente pela integralização do Capital Social.

CLÁUSULA SEXTA: A administração e direção e uso da denominação social ficará a cargo da sócia: **PATRICIA RODRIGUES PAES DE ANDRADE**, que poderá assinar isoladamente, todos e quaisquer documentos de interesse e responsabilidade da sociedade, representando-a judicialmente e extra-judicialmente, cabendo-lhe as atribuições e os poderes que a Lei lhe confere, a fim de garantir o funcionamento e defesa dos interesses e direitos da sociedade, inclusive constituir procuradores, sendo-lhe, entretanto, expressamente proibido o uso da denominação social em assuntos ou negócios estranhos aos objetivos sociais, respondendo pessoal e particularmente quando exorbitarem de suas atribuições.

CLÁUSULA SÉTIMA: A sócia administradora declara sob as penas da lei, de que não está impedida de exercer a administração da sociedade, por lei especial, ou em virtude de condenação criminal, ou por se encontrar sob os efeitos dela, a pena que vede ainda, que temporariamente, o acesso a cargos públicos, ou por crime falimentar, de prevaricação, peita ou suborno, concussão, peculato, ou contra a economia popular, contra o sistema financeiro nacional, contra normas de defesa da concorrência, contra as relações de consumo, fé pública, ou da propriedade.

PAES
2

CLÁUSULA OITAVA: A sócia administradora terá direito a uma retirada mensal a título de pró-labore, em importância a ser estabelecida, dentro das possibilidades financeiras da sociedade observadas as disposições regulamentares pertinentes, devendo esta remuneração ser contabilizada em conta própria na apuração de resultado.

CLÁUSULA NONA: O ano social terá início em 1º de Janeiro e terminará em 31 de Dezembro de cada ano. Ao fim de cada exercício será levantado o balanço geral da sociedade e o administrador prestará contas justificadas de sua administração, procedendo à elaboração do inventário, do balanço patrimonial, das demonstrações dos lucros ou prejuízos acumulados e a demonstração do resultado do exercício.

CLÁUSULA DECIMA: No primeiro quadrimestre seguinte ao término do exercício social, os sócios deliberarão sobre o julgamento da contas e colocação à disposição dos sócios não administradores quando for o caso.

CLÁUSULA DECIMA PRIMEIRA: Os Sócios, solidariamente, se obrigam a suportar os prejuízos apresentados em cada ano calendário, inclusive, mediante absorção do valor do capital integralizado, respeitando-se a proporcionalidade de cada Sócia em relação às suas Cotas do Capital Social.

CLÁUSULA DECIMA SEGUNDA: Os lucros líquidos apurados no Balanço Patrimonial poderão, a critério dos respectivos Sócios, serem distribuídos proporcionalmente à participação de cada um no Capital Social.

CLÁUSULA DÉCIMA TERCEIRA: Falecendo ou sendo interdito qualquer dos sócios, a sociedade continuará com seus herdeiros, sucessores e o incapaz, não sendo possível ou inexistindo interesse destes ou do sócio remanescente, o valor de seus haveres será apurado e liquidado com base da situação patrimonial da sociedade a data da resolução, verificada em balanço geral especialmente levantado no prazo Máximo de 30 (trinta) dias após o evento.

PPA
2

E assim por estarem de perfeito e pleno acordo, assinam o presente instrumento, por si seus herdeiros e sucessores, em 04 (quatro) vias de igual teor e forma, na presença das duas testemunhas abaixo qualificadas, que a tudo assistiram, determinando seu arquivamento na Junta Comercial do Distrito Federal, para que produza seus efeitos legais.

Brasília-DF, 26 de Janeiro de 2015



Patrícia Rodrigues Paes de Andrade
PATRICIA RODRIGUES PAES DE ANDRADE



Rodolfo Vieira de Melo da Costa Pinto
RODOLFO VIEIRA DE MELO DA COSTA PINTO

TESTEMUNHAS:

Jakson S. Braga da Silva
JAKSON S. BRAGA DA SILVA
CRC/DF: 014065/0

Jesonias Lopes dos Santos
JESONIAS LOPES DOS SANTOS
RG: 2.667.360 SSP/DF

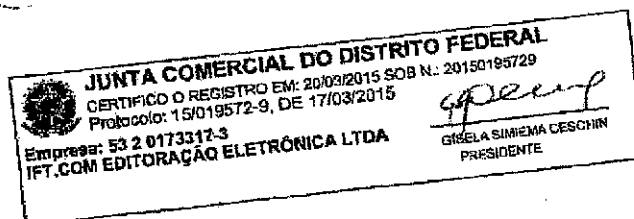
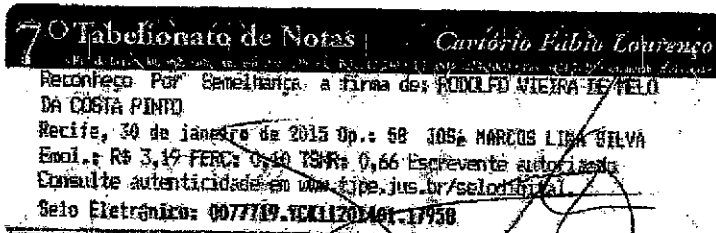
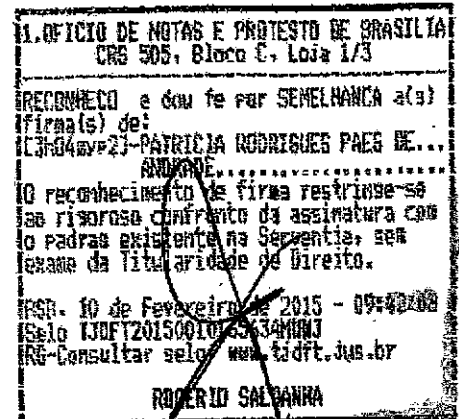



Comprovante de Inscrição e de Situação Cadastral

Contribuinte,

Confira os dados de Identificação da Pessoa Jurídica e, se houver qualquer divergência, providencie junto à RFB a sua atualização cadastral.

 REPÚBLICA FEDERATIVA DO BRASIL CADASTRO NACIONAL DA PESSOA JURÍDICA			
NÚMERO DE INSCRIÇÃO 13.845.495/0001-00 MATRIZ	COMPROVANTE DE INSCRIÇÃO E DE SITUAÇÃO CADASTRAL		DATA DE ABERTURA 20/06/2011
NOME EMPRESARIAL IFT.COM EDITORACAO ELETRONICA LTDA - ME			
TÍTULO DO ESTABELECIMENTO (NOME DE FANTASIA) IFT.COM			
CÓDIGO E DESCRIÇÃO DA ATIVIDADE ECONÔMICA PRINCIPAL 73.19-0-04 - Consultoria em publicidade			
CÓDIGO E DESCRIÇÃO DAS ATIVIDADES ECONÔMICAS SECUNDÁRIAS 82.19-9-99 - Preparação de documentos e serviços especializados de apoio administrativo não especificados anteriormente 58.11-5-00 - Edição de livros 58.12-3-01 - Edição de jornais diários 58.13-1-00 - Edição de revistas 63.11-9-00 - Tratamento de dados, provedores de serviços de aplicação e serviços de hospedagem na internet 73.20-3-00 - Pesquisas de mercado e de opinião pública 70.20-4-00 - Atividades de consultoria em gestão empresarial, exceto consultoria técnica específica			
CÓDIGO E DESCRIÇÃO DA NATUREZA JURÍDICA 206-2 - SOCIEDADE EMPRESARIA LIMITADA			
LOGRADOURO ST SHIS QL 18 CONJUNTO 06 CASA - PARTE A	NÚMERO 16	COMPLEMENTO	
CEP 71.650-065	BAIRRO/DISTRITO LAGO SUL	MUNICÍPIO BRASILIA	UF DF
ENDEREÇO ELETRÔNICO contacto@bol.com.br		TELEFONE (61) 3382-645 / (61) 3382-2645	
ENTE FEDERATIVO RESPONSÁVEL (EFR) *****			
SITUAÇÃO CADASTRAL ATIVA		DATA DA SITUAÇÃO CADASTRAL 20/06/2011	
MOTIVO DE SITUAÇÃO CADASTRAL			
SITUAÇÃO ESPECIAL *****		DATA DA SITUAÇÃO ESPECIAL *****	

Aprovado pela Instrução Normativa RFB nº 1.470, de 30 de maio de 2014.

Emitido no dia **18/05/2016** às **11:07:35** (data e hora de Brasília).

Página: 1/1

[Consulta QSA / Capital Social](#)

[Voltar](#)

Este sistema de busca permite:

Pesquisar códigos ou atividades econômicas na CNAE. O usuário pode encontrar, a partir da digitação da descrição de uma dada atividade ou de uma palavra-chave, os códigos das classes CNAE ou subclasses CNAE, que contêm as palavras digitadas, ou a partir da especificação de um código, o conjunto de atividades a ele associadas;

Indicar a posição de cada código na estrutura da CNAE, incluindo o desdobramento de subclasses CNAE e as Notas Explicativas de seu conteúdo.

Atividades	Estrutura
busca por palavra chave ou código	
<input type="text"/>	 classificação
	CNAE 2.0 - Classes Res 02/2010 <input type="text"/> Busca por classes... <input type="text"/> buscar

Hierarquia

Seção:	M	ATIVIDADES PROFISSIONAIS, CIENTÍFICAS E TÉCNICAS
Divisão:	70	ATIVIDADES DE SEDES DE EMPRESAS E DE CONSULTORIA EM GESTÃO EMPRESARIAL
Grupo:	702	ATIVIDADES DE CONSULTORIA EM GESTÃO EMPRESARIAL
Classe:	7020-4	ATIVIDADES DE CONSULTORIA EM GESTÃO EMPRESARIAL

Esta classe contém a seguinte subclasse:

7020-4/00	ATIVIDADES DE CONSULTORIA EM GESTÃO EMPRESARIAL, EXCETO CONSULTORIA TÉCNICA ESPECÍFICA
------------------	--

Notas Explicativas:

Esta classe compreende:

- os serviços de assessoria, consultoria, orientação e assistência operacional para a gestão do negócio prestados a empresas e a outras organizações, em matéria de planejamento, organização, reengenharia, controle orçamentário, informação, gestão, etc.
- a definição de métodos e procedimentos de contabilidade geral, de contabilidade de custos, de controle de orçamentos
- a consultoria para a negociação entre empresas e seus trabalhadores
- a consultoria em relações públicas e comunicação, interna e externa
- a consultoria em logística de localização

Esta classe não compreende:

- a consultoria em tecnologia da informação (62.04-0)
- as atividades das holdings de instituições financeiras (64.61-1)
- as atividades das holdings de instituições não-financeiras (64.62-0)
- as atividades das sociedades de participação, exceto holdings (64.63-8)
- as atividades de auditoria e consultoria atuarial (66.21-5)
- a atividade de aconselhamento e representação jurídica (69.11-7)
- as atividades de contabilidade (69.20-6)
- as atividades de consultoria e auditoria contábil e tributária (69.20-6)
- as atividades de consultoria de arquitetura, engenharia e outras atividades técnicas relacionadas (grupo 71.1)
- as atividades de consultoria em publicidade (73.19-0)
- as atividades de consultoria às atividades agrícolas e pecuárias (74.90-1)
- as atividades de consultoria em meio ambiente (74.90-1)
- as atividades de assessoria e consultoria ao sistema e ao processo educacional (85.50-3)
- as atividades de apoio à gestão de saúde (86.60-7)

Lista de Atividades

Registros encontrados: 25

Mostrar 10 registros por página

Código	Descrição CNAE
7020-4	ASSESSORIA CREDITÍCIA; SERVIÇOS DE
7020-4	ASSESSORIA DE IMPRENSA; SERVIÇOS DE
7020-4	ASSESSORIA E CONSULTORIA EM RECURSOS HUMANOS
7020-4	ASSESSORIA EM COMUNICAÇÃO; SERVIÇOS DE
7020-4	ASSESSORIA EM GESTÃO EMPRESARIAL; ATIVIDADE DE
7020-4	ASSESSORIA EMPRESARIAL
7020-4	ASSESSORIA À GESTÃO HOSPITALAR

Este sistema de busca permite:

Pesquisar códigos ou atividades econômicas na CNAE. O usuário pode encontrar, a partir da digitação da descrição de uma dada atividade ou de uma palavra-chave, os códigos das classes CNAE ou subclasses CNAE, que contêm as palavras digitadas, ou a partir da especificação de um código, o conjunto de atividades a ele associadas;

Indicar a posição de cada código na estrutura da CNAE, incluindo o desdobramento de subclasses CNAE e as Notas Explicativas de seu conteúdo.

Atividades	Estrutura
busca por palavra chave ou código	
<input type="text" value="PESQUISA DE MERCADO"/>	 classificação
	<input type="text" value="CNAE 2.0 - Classes Res 02/2010"/> <input type="text" value="Busca por classes..."/> <input type="button" value="buscar"/>

Hierarquia

Seção:	M	ATIVIDADES PROFISSIONAIS, CIENTÍFICAS E TÉCNICAS
Divisão:	73	PUBLICIDADE E PESQUISA DE MERCADO
Grupo:	732	PESQUISAS DE MERCADO E DE OPINIÃO PÚBLICA
Classe:	7320-3	PESQUISAS DE MERCADO E DE OPINIÃO PÚBLICA
Subclasse:	7320-3/00	PESQUISAS DE MERCADO E DE OPINIÃO PÚBLICA

Notas Explicativas:

Esta subclasse compreende:

- os estudos sobre o potencial de mercado, sobre a avaliação de produtos e sobre o hábito de consumidores, com o objetivo de: promover a venda de produtos existentes, lançar e vender novos produtos, realizar análises estatísticas dos resultados
- a realização de pesquisas de opinião pública para colher a avaliação da população sobre questões políticas, econômicas e sociais, bem como, para a realização de análises estatísticas dos resultados
- as atividades de checking de publicidade

<http://cnae.ibge.gov.br/?view=subclasse&tipo=cnae&versao=9.1.0&subclasse=7320300&chave=PESQUISA%20DE%20MERCADO>

1/2

Esta subclasse não compreende:

- as atividades de agências de publicidade (7311-4/00)
- a produção estatística realizada pela administração pública (8411-6/00)

Lista de Atividades

Registros encontrados: 16

Mostrar 10 registros por página

Código	Descrição CNAE
7320-3/00	OPINIÃO PÚBLICA; SERVIÇOS DE CONSULTA, COLETA DE INFORMAÇÕES DE
7320-3/00	PESQUISA DE MERCADO E DE OPINIÃO PÚBLICA
7320-3/00	PESQUISA DE OPINIÃO PÚBLICA
7320-3/00	PESQUISA E COLETA DE DADOS PARA PESQUISAS DE MERCADO E OPINIÃO
7320-3/00	PESQUISA MERCADOLÓGICA
7320-3/00	PESQUISA POLÍTICA; SERVIÇOS DE

[Anterior](#) [1](#) [2](#) [Próximo](#)

Atividades Estrutura

busca por palavra chave ou código

classificação

TEXTOS CNAE 2.0 - Classes Res 02/2010 Busca por classes... buscar

Hierarquia

Seção:	N	ATIVIDADES ADMINISTRATIVAS E SERVIÇOS COMPLEMENTARES
Divisão:	82	SERVIÇOS DE ESCRITÓRIO, DE APOIO ADMINISTRATIVO E OUTROS SERVIÇOS PRESTADOS PRINCIPALMENTE ÀS EMPRESAS
Grupo:	821	SERVIÇOS DE ESCRITÓRIO E APOIO ADMINISTRATIVO
Classe:	8219-9	FOTOCÓPIAS, PREPARAÇÃO DE DOCUMENTOS E OUTROS SERVIÇOS ESPECIALIZADOS DE APOIO ADMINISTRATIVO
Subclasse:	8219-9/99	PREPARAÇÃO DE DOCUMENTOS E SERVIÇOS ESPECIALIZADOS DE APOIO ADMINISTRATIVO NÃO ESPECIFICADOS ANTERIORMENTE

Notas Explicativas:

Esta subclasse compreende:

- o serviço de preparo de documentos
- o serviço de digitação de textos
- os serviços de preenchimento de formulários, colocação de selos e despacho de correspondência, inclusive de material de publicidade
- os serviços de apoio à secretaria
- a redação de cartas e resumos
- o serviço de transcrição de documentos

Esta subclasse não compreende:

- a impressão de material para uso industrial e comercial (1813-0/99)
- os serviços de taquigrafia (8299-7/99)

<http://cnae.ibge.gov.br/?view=subclasse&tipo=cnae&versao=9&subclasse=8219999&chave=TEXTOS>

1/2

Lista de Atividades

Registros encontrados: 15

Mostrar 10 registros por página

Código	Descrição CNAE
8219-9/99	CARTÕES DE VISITA, CRACHÁS; SERVIÇOS DE ELABORAÇÃO DE
8219-9/99	CONFERÊNCIA DE TEXTOS DIGITADOS POR TERCEIROS; SERVIÇO DE
8219-9/99	DATILOGRAFIA; SERVIÇO DE
8219-9/99	DIGITAÇÃO DE FATURAS, DOCUMENTOS, CARNÊS; SERVIÇOS DE
8219-9/99	DIGITAÇÃO DE TEXTOS; SERVIÇO DE
8219-9/99	EDITORAÇÃO ELETRÔNICA; SERVIÇOS DE
8219-9/99	ENVIO DE CORRESPONDÊNCIA POR MALA DIRETA; SERVIÇO DE
8219-9/99	ESTENOPIA; SERVIÇOS DE
8219-9/99	PREENCHIMENTO, SELAGEM E DESPACHO DE ENCOMENDAS; SERVIÇOS DE
8219-9/99	PREPARAÇÃO DE DOCUMENTOS E SERVIÇOS ESPECIALIZADOS DE APOIO ADMINISTRATIVO

[Anterior](#) [1](#) [2](#) [Próximo](#)