



Prefeitura Municipal de  
Viçosa  
Secretaria Municipal de Fazenda

Nota Fiscal de Serviços Eletrônica - NFS-e  
Competência: 03/2024

Número da NFS-e  
20240000001028

Código Autenticidade  
Ldjis3TG

Data/Hora de Emissão  
10/03/2024 08:58:31



Prestador de Serviços

Razão Social: ALFA HOTEL VIÇOSA LTDA  
CNPJ: 09.201.539/0001-83 - Inscrição Municipal: 6105 - Inscrição Estadual:  
E-mail: reservas@alfahotel.com.br  
Endereço: DOUTOR CRISTOVAO LOPES CARVALHO, 109, CENTRO - Viçosa - MG - CEP: 36.570-091

Tomador de Serviços

Nome: JOAO CARLOS SIQUEIRA  
CPF: 724.256.106-00 - Inscrição Municipal: - Inscrição Estadual:  
E-mail: JO67CARLOSS@HOTMAIL.COM  
Endereço: Rua RIO CLARO, 25, CLARO - Belo Horizonte - MG - CEP: 30.411-148

Discriminação dos Serviços

UMA DIÁRIA R\$285,00

Valor Total dos Serviços: R\$ 285,00

Código do CNAE - Código e Descrição do Item Lista de Serviço

5510/8-01 - 9.01 - Hospedagem de qualquer natureza em hotéis, apart-service condominiais, flat, apart-hotéis, hotéis residência, residence-service, suite service, hotelaria marítima, motéis, pensões e congêneres; ocupação por temporada com fornecimen...

Retenções de Impostos (R\$)	PIS	COFINS	INSS	IR	CSLL
	0,00	0,00	0,00	0,00	0,00
Valor Deduções	Desconto Incondicionado	Desconto Condicionado	Outras Retenções	ISSQN Retido	
0,00	0,00	0,00	0,00	0,00	
CÁLCULO DO ISSQN	Valor Serviços	Total Deduções *	Base de Cálculo	Alíquota (%)	ISSQN
	285,00	- 0,00	= 285,00	* 4,00	= 11,40
* Total Deduções = ( Valor Deduções + Desconto Incondicionado )					

VALOR LÍQUIDO DA NOTA: R\$ 285,00

Outras Informações

- Nota Fiscal de Serviços Eletrônica instituída pela Lei Complementar nº 05/2017, lei 1.627/2004 e regulamentada pelo Decreto nº4.624 de 05 de Junho de 2013.
- Data de vencimento do ISSQN desta Nfs-e 20/04/2024.
- AIDF número: 486; código autenticidade: ZGP6F2YM; válida até: 18/03/2024.
- Exigibilidade ISSQN: Exigível - Local da prestação do serviço: Viçosa - MG - Local da incidência do ISSQN: Viçosa - MG.
- Cumprimento a Lei Federal 12.741/12 e Decreto 8.264/14 (Lei da Transparência Fiscal). Valores aproximados dos tributos - Federais: R\$38,33 (13,45%); Estaduais: R\$71,25 (25,00%); Municipais: R\$11,40 (4,00%) - Fonte: IBPT - Versão: 17.1.A - Chave: W7m9E1.
- Prestador com regime de recolhimento: Variável e regime especial de tributação: Não se enquadra.

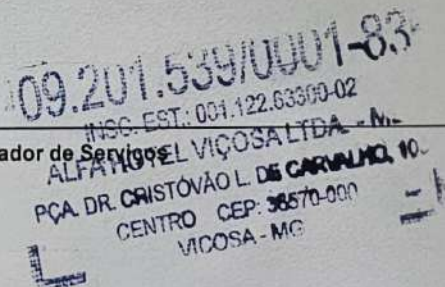

Informações Complementares do Prestador de Serviços