

**Município de Palmas**

Secretaria Municipal de Finanças

Diretoria de Fiscalização

104 Norte - Avenida JK Edifício Via Nobre Empresarial, Lote 28-A, CEP: 77.066-014

**Nota Fiscal de Serviços Eletrônica - NFS-e**

RPS número 6606 Série UNICA emitido em 11/01/2017

Emissão (Horário de Brasília) 11/01/2017 21:07	Período de Competência 1/2017	Município de Prestação do Serviço Palmas - TO
Reg. Especial Tributação Nenhum	Natureza da Operação Tributação no município de Palmas	

PRESTADOR DE SERVIÇOS

Razão Social INVIOLÁVEL PALMAS TOCANTINS COMÉRCIO E MONITORAMENTO DE ALA	CPF/CNPJ 09.619.308/0001-94			
Inscrição Municipal 209740	Fone/Fax (63)3213-3535	Simple Nacional Sim	Incentivador Cultural Não	E-mail palmasto.financeiro@inviolavel.com
Endereço Quadra 110 Sul Alameda 1, 56 A 58 (QI-B LT 06) Bairro Plano Diretor Sul CEP 77020-142 Palmas - TO				

TOMADOR DE SERVIÇOS

Razão Social ESCRITORIO DEPUTADA PROFESSORA DORINHA	CPF/CNPJ 431.969.261-68	
Inscrição Municipal	Fone/Fax (63)3213-2356	E-mail rejanelino@hotmail.com
Endereço 106 SUL, ALAMEDA 12, 34 Bairro SETOR SUL CEP 77001-016 Palmas - TO		

Código Tributação Município: 1401-Lubrificação, limpeza, lustração, revisão, carga e recarga, conserto, restauração, blindagem, manutenção e conservação de máquinas, veículos, aparelhos, equipamentos, motores, elevadores ou de qualquer objeto (exceto peças e partes empregadas, que ficam sujeitas ao ICMS).

DESCRIÇÃO DOS SERVIÇOS

MANUTENCAO DO SISTEMA DE ALARME REF. AO MES DE JANEIRO/2017

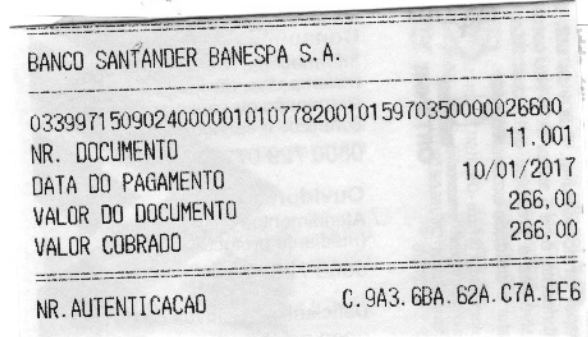
**RETENÇÕES FEDERAIS**

PIS (R\$) 0,00	COFINS (R\$) 0,00	INSS (R\$) 0,00	IR (R\$) 0,00	CSLL (R\$) 0,00	Outras Retenções (R\$) 0,00
-------------------	----------------------	--------------------	------------------	--------------------	--------------------------------

VALORES

Valor dos Serviços (R\$) 266,00	Deduções (R\$) 0,00	Desconto Incondicionado (R\$) 0,00	Base de Cálculo (R\$) 266,00	Aliquota (%) 4,61
ISS (R\$) 12,26	ISS Retido (R\$) 0,00	Desconto Condicionado (R\$) 0,00	Valor Líquido (R\$) 266,00	Valor Total da Nota (R\$) 266,00

OUTRAS INFORMAÇÕES

CONTRIBUINTE ME, EPP OU MEI/SIMPLES NACIONAL.