



**Município de Palmas**

**Secretaria Municipal de Finanças**

**Diretoria de Fiscalização**

**104 Norte - Avenida JK Edifício Via Nobre Empresarial, Lote 28-A, CEP: 77.066-014**



## Nota Fiscal de Serviços Eletrônica - NFS-e

RPS número 5955 Série UNICA emitido em 20/10/2016

Emissão (Horário de Brasília) **20/10/2016 21:05** Período de Competência **10/2016** Município de Prestação do Serviço **Palmas - TO**

Reg. Especial Tributação **Nenhum** Natureza da Operação **Tributação no município de Palmas**

### PRESTADOR DE SERVIÇOS

Razão Social **INVIOLÁVEL PALMAS TOCANTINS COMÉRCIO E MONITORAMENTO DE ALA** CPF/CNPJ **09.619.308/0001-94**  
Inscrição Municipal **209740** Fone/Fax **(63)3213-3535** Simples Nacional **Sim** Incentivador Cultural **Não** E-mail **palmasto.financeiro@inviolavel.com**  
Endereço **Quadra 110 Sul Alameda 1, 56 A 58 (QI-B LT 06) Bairro Plano Diretor Sul CEP 77020-142 Palmas - TO**

### TOMADOR DE SERVIÇOS

Razão Social **ESCRITORIO DEPUTADA PROFESSORA DORINHA** CPF/CNPJ **431.969.261-68**  
Inscrição Municipal **(63)3213-2356** E-mail **rejanelino@hotmail.com**  
Endereço **106 SUL, ALAMEDA 12, 34 PROXIMO DO DIRCEU Bairro SETOR SUL CEP 77001-016 Palmas - TO**

Código Tributação Município: 1401-Lubrificação, limpeza, lustração, revisão, carga e recarga, conserto, restauração, blindagem, manutenção e conservação de máquinas, veículos, aparelhos, equipamentos, motores, elevadores ou de qualquer objeto (exceto peças e partes empregadas, que ficam sujeitas ao ICMS).

### DESCRIÇÃO DOS SERVIÇOS

MANUTENCAO DO SISTEMA DE ALARME RMP, AO MES DE OUTUBRO/2016

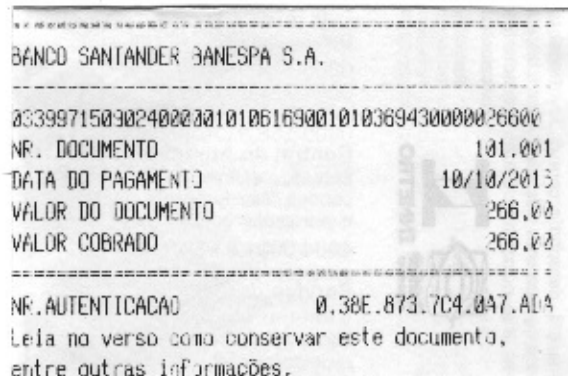

### RETENÇÕES FEDERAIS

PIS (R\$)	COFINS (R\$)	INSS (R\$)	IR (R\$)	CSLL (R\$)	Outras Retenções (R\$)
0,00	0,00	0,00	0,00	0,00	0,00

VALORES	Valor dos Serviços (R\$)	Deduções (R\$)	Desconto Incondicionado (R\$)	Base de Cálculo (R\$)	Alicuota (%)
	266,00	0,00	0,00	266,00	4,31
	ISS (R\$)	ISS Retido (R\$)	Desconto Condicionado (R\$)	Valor Líquido (R\$)	Valor Total da Nota (R\$)
	11,46	0,00	0,00	266,00	266,00

### OUTRAS INFORMAÇÕES

CONTRIBUINTE ME, EPP OU MEI/SIMPLES NACIONAL.