

J. M. LOCAÇÃO

M. V. S. DE MENDONÇA - ME

C.N.P.J.(M.F.) 18.957.117/0001-23 - Insc. Mun. 4.03.01-6
Trv. Governador Manoel Brizola nº 91 - A - Bairro Da FM
CEP 68980-000 - Oiapoque-Amapá

NOTA FISCAL DE SERVIÇOS

SÉRIE ÚNICA

000080

1.ª via - Branca - Cliente
2.ª via - Verde - Cliente
3.ª via - Amarela - Fisco Municipal
4.ª via - Rosa - Bloco

Natureza da Operação:

Prestação de Serviço: locação
Em 28 de Fevereiro de 2015

Ao(s) Sr(s) Vinicius de Azevedo Gungel Nº 1175
Endereço: Av. mendonça Junier
Bairro: centro Cidade: macapá Estado: Amapá
CNPJ: 510.042.242-49 Insc. Est. _____ Insc. Mun. _____
Condições de Pagamento: _____

QUANT.	UNIDADE	DISCRIMINAÇÃO DO(S) SERVIÇO(S)	PREÇOS R\$	
			UNITÁRIO	TOTAL
		Valor correspondente a loca- ção de (02) dois veículos		
		01- FIAT UNO MILLE WAY ECON 4P ANO 2013/2013 PLACA NEI 2471	2. 200,00	2. 200,00
		02- VOLKSWAGEN AMAROK CD 4X4 HIGH PLACA 4262 ANO 2011/2012	7. 800,00	7. 800,00
		REFERENTE A 01/02/2015 a 28/02/2015		
GRÁFICA AMAPAENSE LTDA. - Av. Saigado Filho, 770 - Santa Rita - Macapá-AP C.N.P.J. 84.410.653/0001-39 - Insc. Est. 03.016182-2 - Insc. Mun. 04.76.17.3249 02 TL 50x4 de 000001 a 000100 - Série 'ÚNICA' - AUT. 024/2013/PMO de 12/12/2013 - Válida até 12/12/2015			Valor do(s) Serviço(s)	R\$ 10.000,00
			ISSQN.....%	R\$
			TOTAL DESTA NOTA	R\$ 10.000,00

Recebemos

EM 28 / 02 / 15

[Assinatura]

CONTRATO DE LOCAÇÃO DE VEÍCULO

Pelo presente instrumento particular de locação de veículo automotor, de um lado denominado **LOCADOR**: a empresa **M.V.S DE MENDONÇA-ME**, CNPJ nº 18.957.117/0001-023, representado pelo Sr. João Marco dy Sa Y Mendonça CPF 527.296.482-91 e do outro lado como **LOCATÁRIO**: **VINÍCIUS DE AZEVEDO GURGEL**, CPF Nº 510.042.242-49, endereço: Av. Ernestino Borges, nº 221-Bairro: Centro- Macapá/AP, conforme cláusulas abaixo descrito:

CLÁUSULA PRIMEIRA - DO OBJETO DO CONTRATO

Locação de (02) veículos sendo um da marca FIAT, modelo UNO MILLE WAY ECON 4P-, PLACA: NEI- 2471 ANO 2013/2013 e outro da marca VW, modelo AMAROK CD 4X4 HIGH, PLACA NEV-4262, ANO 2011/2012 sem fornecimento de combustível, com quilometragem livre sem motorista.

CLÁUSULA SEGUNDA – DO PÉRIODO

Este contrato terá vigência de 03 (três) meses a contar de 01 de Fevereiro de 2015 à 30 de Abril de 2015, e poderá ser prorrogado mediante o interesse de ambas as partes.

CLÁUSULA TERCEIRA – DO VALOR

O valor individual do veículo marca FIAT, de modelo UNO MILLE WAY ECON 4P- é de R\$ 2.200,00 (dois mil e duzentos reais) e do veículo de marca VW, de modelo AMAROK CD 4X4 HIGH é de R\$ 7.800,00 (sete mil e oitocentos reais), sendo assim o valor de R\$ 10.000,00 (dez mil reais) mensal, e o valor total do contrato de 30.000,00 (trinta mil reais).

CLÁUSULA QUARTA – DAS CONDIÇÕES



M.V.S de Mendonça

Gurgel



4.1 - Os veículos estão disponíveis, com documentação e com seus respectivos licenciamentos;

4.2 - Os veículos serão recolhidos pelo locador aos domingos para realização de manutenção, mediante a solicitação do locatário;

4.3 - Ao locatário fica vedado o direito de ceder, sublocar, emprestar, transferir posse, dispor ou entregar o referido veículo a qualquer pessoa. Ficando o locatário ciente das responsabilidades civis e criminais quanto a eventual infração cometida nesta cláusula.

CLÁUSULA QUINTA – DAS OBRIGAÇÕES DO LOCATÁRIO

1º - Realizar o pagamento até o dia 05 do mês subsequente ao mês locado, mediante apresentação da nota fiscal de serviços;

2º - Em caso de acidentes, pagar a franquia estabelecida pela seguradora.

CLÁUSULA SEXTA – DISPOSIÇÕES GERAIS

Os casos omissos serão resolvidos de comum acordo, prevalecendo porém a discórdia, será competência do Foro da Comarca de Macapá/AP.

E, por estarem de comum acordo assinam o presente instrumento de 02 (duas) vias de igual teor e forma.

Macapá/AP, 1 de Fevereiro de 2015



M.V.S DE MENDONÇA – ME

LOCADOR

CNPJ: 18.957.117/0001-23



VINÍCIUS DE AZÉVEDO GURGEL

LOCATÁRIO

CPF: 510.042.242-49





CARTÓRIO
Christiane Passos
 Macapá - Amapá

2º Ofício de Notas

Drª Maria Cristiane da Silva Passos - Tabelião Oficial
 R. Santos Dumont, 2721 - Barroal - Cep 68.001-810 - Fone: (96) 3242.100 - Fax: (96) 3242.101

Handwritten signature: Maria Cristiane da Silva Passos

Reconheço por semelhança a(s) Assinatura(s) de
JOAO MARCO DY SA Y MENDONÇA
VINICIUS DE AZEVEDO GURCEL
 ++++++

O Cartório não se responsabiliza pelo conteúdo do documento, cuja(s) a(s) assinatura(s) foi(ram) reconhecida(s). (Ordem de Serviço No 002/2013)
 Corregedoria Permanente das Serventias extrajudiciais.

O referido é verdade e dou fé.
 Responsável: **JACQUELINE PINHEIRO**

Macapá/AP, 29 de fevereiro de 2015
 Em Testo. *(Handwritten signature)* da Verdade

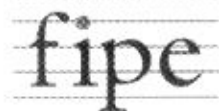

Fundação Instituto de
Pesquisas Econômicas

TABELA FIPE - FUNDAÇÃO INSTITUTO DE PESQUISAS ECONÔMICAS - FIPE - PESQUISA POR CÓDIGO FIPE

Mês de referência:	fevereiro de 2015
Código Fipe:	001263-7
Marca:	Fiat
Modelo:	Uno Mille Way Economy 1.0 F.Flex 4P
Ano Modelo:	2013 Gasolina
Autenticação	lsrks62y5nnc
Data da consulta	segunda-feira, 2 de março de 2015 14:30:20
Preço Médio	R\$ 22.382,00



TABELA FIPE - FUNDAÇÃO INSTITUTO DE PESQUISAS ECONÔMICAS - FIPE - PESQUISA POR CÓDIGO FIPE

Mês de referência:	fevereiro de 2015
Código Fipe:	005340-6
Marca:	Vw - Volkswagen
Modelo:	Amarok High.Cd 2.0 16V Tdi 4X4 Dies. Aut
Ano Modelo:	2012 Diesel
Autenticação	f4jgskj5fjcl1
Data da consulta	segunda-feira, 2 de março de 2015 14:31:19
Preço Médio	RS 100.810,00

REPÚBLICA FEDERATIVA DO BRASIL
MINISTÉRIO DAS CIDADES

DETRAN - AP Nº 010075920120
 CERTIFICADO DE REGISTRO E LICENCIAMENTO DE VEICULO

VIA	COD. RENAVAM	RNTRC	EXERCÍCIO
01	00537900516		2014
NOME DE MENDONÇA, HE			
PLACA ANT/UF	CHASSI	COMBUSTIVEL	
NE12471/AF	PDD1584446D6832671	ALCO/GASOL	
ESPECIE TIPO	ANO FAB	ANO MOD	
FAS/AUTOMOVELNÃO APLIC.	2013	2013	
MARCA/MODELO	COR PREDOMINANTE	VENC/COTAS	
FIAT/UND MILLE WAY ECON	AZUL	1%*****	
CAP/POT/CIL	CATEGORIA	2%*****	
5P/066CV/	PARTICU	3%*****	
COTA UNICA	VENC. COTA UNICA	PARCELAMENTO/COTAS	
1	*FACD*		
FAIXA IRVA	PARCELAMENTO/COTAS		
**	FACD COTA UNICA **		
PREMIO TARIFARIO (R\$)	IOF (R\$)	PREMIO TOTAL (R\$)	DATA DE PAGAMENTO
			11/11/2014
OBSERVAÇÕES			
SEM RESERVA DE DOMÍNIO *			
LOCAL	DATA		
OTAPOQUE-AP	12/11/2014		

AP Nº 010075920120 BILHETE DE SEGURO DPVAT

VIA	CPF/CNPJ	EXERCÍCIO	DATA EMISSÃO
01	18.957.117/0001-23	2014	12/11/2014
RENAVAM	PLACA		
00537900616	NE12471		
MARCA/MODELO	PLACA		
FIAT/UND MILLE WAY ECON	NE12471		
ANO FAB	CAT/TARIF	Nº CLASSI	
2013		PDD1584446D6832671	
PREMIO TARIFARIO			
FNS (R\$)	DENTARM (R\$)	CUSTO DO SEGURO (R\$)	
R\$45,5	R\$5,06	R\$50,55	
CUSTO DO BILHETE (R\$)	IOF (R\$)	TOTAL SERVIDO PELO SEGURO (R\$)	DATA DE QUITAÇÃO
R\$4,15	R\$0,4	R\$105,65	11/11/2014
PAGAMENTO		PARCELADO	
<input checked="" type="checkbox"/> COTA UNICA		<input type="checkbox"/>	

BILHETE DE SEGURO DPVAT

AP Nº 010075920120

Seguradora Líder dos Consórcios
do Seguro DPVAT-S/A
 CNPJ: 09.248.608/0001-04
 01874605-5

DETRAN

CONTRAN

MINISTERIO DAS CIDADADES

DETRAN - AP Nº 010075920112
CERTIFICADO DE REGISTRO E LICENCIAMENTO DE VEICULO

VIA	COL. RENAVAM	ENTRADA	EXERCÍCIO
01	00670014338		2014

RENDA

RVS DE RENDUNCA ME

LA SEF/ENP	PLACA
LB.957.117.0001-23	NEV4262

PLACA ANTIGA	CHASSI
NEV4262 AP	WV10B42H5CA038815

SISTEMA	COMBUSTÍVEL
ESP/CARINHONET/AGER/CDUP	DIESEL

MARC/MODELO	ANO FAB - ANO MOD
I/VW AMAROK LD 4X4 HIGH	2011 - 2012

CAP/POT/CIL	CATEGORIA	COR PREDOMINANTE
SP/180CV	PARTICU	PRETA

COTA ÚNICA	V. NO. COTA ÚNICA	VENC. COTAS
1 PAEDX	100000	1*****2

TAXA ÚNICA	PARCELAMENTO/COTAS	VENC. COTAS
1 PAED-ÚNICA		2*****3

PRÊMIO TARIFÁRIO (R\$)	CF. IPI	PRÊMIO TOTAL (R\$)	DATA DE PAGAMENTO
			07/09/2014

OBSERVAÇÕES

SEM RESERVA DE DOMÍNIO X

01APOQUE-AP LOCAL DATA 03/11/2014

DETRAN - AP Nº 010075920112
BILHETE DE SEGURO DPVAT

EXERCÍCIO	PLACA
2014	NEV4262

BILHETE DE SEGURO DPVAT

AP Nº 010075920112

EXERCÍCIO	DATA EMISSÃO	PLACA
2014	18/11/2013	NEV4262

VIA	COL. RENAVAM	PLACA
01	00670014338	NEV4262

MARC/MODELO	MARC/MODELO
00370014318	I/VW AMAROK LD 4X4 HIGH

ANO FAB	COTAS	CHASSI
2011		WV10B42H5CA038815

PRÊMIO TARIFÁRIO

PRÊMIO (R\$)	QUANTIA (R\$)	CUSTO DO SEGURO (R\$)
840,75	840,75	840,75

CUSTO DO BILHETE (R\$)	V. IPI (R\$)	V. IPI (R\$) Parcelado
840,75	840,42	8410,38

PAGAMENTO: COTA ÚNICA PARCELADO

DATA DE QUITAÇÃO: 09/07/2014

Seguradora Líder dos Consórcios do Seguro DPVAT S/A

CNPJ: 09.248.608/0001-04