



PREFEITURA MUN. DE BARRO ALTO
Secretaria Municipal de Finanças e Arrecadação

AIDF
00351

NOTA FISCAL DE SERVIÇO
SÉRIE ELETRÔNICA Nº 00005

EMITENTE

Data de Emissão: 20/09/2015

Nome Fant.: **W P S TRANSPORTES**
CPF/CNPJ: **11.014.034/0001-51**
Razão Social: W.P DA SILVA TRANSPORTES
Endereço: AVENIDA BRASIL 76390-000 Qd. 19 Lt. 11
Bairro: CENTRO - SOUZALÂNDIA BARRO ALTO - GO
Classificação: Microempresa

Insc. Mun.: **1201761055**
Fone: - -
Nº null
CEP: 76.390-000

TOMADOR DOS SERVIÇOS

CPF/CNPJ: 710.597.331-53
Nome/Razão Social: HEULER ABREU CRUVINEL
Endereço: CAMARA DOS DEPUTADOS - ANEXO 4 GABINETE 356
Bairro: ASA SUL
Município: BRASILIA - DF

CEI:

Insc. Municipal:
Insc. Estadual:

CEP:

DISCRIMINAÇÃO DOS SERVIÇOS

aluguel de veiculos referente ao mes de setembro de 2015
Spin Ltz 2014/15
Placa onw 1539

Recebemos
em 20/09/2015
[Handwritten Signature]

Valor Total dos Serviços R\$ 4.000,00

INFORMAÇÕES ADICIONAIS

NATUREZA DA OPERAÇÃO

Outra saída de mercadoria ou prestação de serviço não especificado

Retenções Federais	PIS R\$ 0,00	COFINS R\$ 0,00	CSLL R\$ 0,00	INSS R\$ 0,00	IR R\$ 0,00
--------------------	--------------	-----------------	---------------	---------------	-------------

DEMONSTRATIVO

CÁLCULO DO IMPOSTO

+ Valor do Serviço	R\$	4.000,00	+ Valor do Serviço	R\$	4.000,00
- Desconto	R\$	0,00	- Desconto	R\$	0,00
- Retenções Federais	R\$		- Dedução	R\$	0,00
- ISSQN Retido	R\$	0,00	= Base de Cálculo	R\$	4.000,00
= Valor Líquido	R\$	4.000,00	x Alíquota	%	3,00
Serviço prestado em BRASILIA - DF	Imposto devido em BARRO ALTO - GO		= ISSQN Devido	R\$	120,00
			= VALOR DA NOTA	R\$	4.000,00

Informações Importantes:

- Código de Verificação: 1ACA-A3AC
- A autenticidade desta nota fiscal eletrônica pode ser verificada no endereço: <http://www.barroalto.go.gov.br/>

REPÚBLICA FEDERATIVA DO BRASIL
MINISTÉRIO DAS CIDADES

DETRAN GO Nº 011617492625
CERTIFICADO DE REGISTRO E LICENCIAMENTO DE VEÍCULO

VIA: 01 RCD RENAVAM: 01022208630 ENTRC: / EXERCÍCIO: 2014

2 NOME: W.P. DA SILVA TRANSPORTES
9 *****
0 *****
9 *****
5 LACRE: 007744939-B

7 CPF/CNPJ: 11.014.034/0001-51 PLACA: DNW-1539

8 PLACA ANT./UF: CHASSI: 9BGJC75Z0FB144564

6 ESPÉCIE TIPO: PAS/AUTOMÓVEL COMBUSTÍVEL: ALCOOL/GASOL

MARCA/MODELO: CHEV/SPIN 1.8L AT LTZ ANO FAB: 2014 ANO MOD: 2015

CAF/POT/CIL: 7P/108CV CATEGORIA: PARTIC. COR PREDOMINANTE: PRATA

IPVA: DOTA ÚNICA: 17-ISENTO VENC. DOTA ÚNICA: 1º VENC./COTAS: 2º
FAIXA IPVA: PARCELAMENTO/COTAS: 3º
A *****

PRÊMIO TARIFÁRIO (R\$): *****25.28 ICF (R\$): 0.11 PRÊMIO TOTAL (R\$): *****29.54 DATA DE PAGAMENTO: PAGD

MOTOR: FCG01222 OBSERVAÇÕES: AL. FID BANCO B. FINANCIAMENTOS S.A

LOCAL: BARRO ALTO-BU DATA: 21/10/2014

17:20126

SEGURO OBRIGATORIO DE DANOS PESSOAIS CAUSADOS POR VEÍCULO AUTOMOTORES DE VIA TERRESTRE QUE POR SUA CARGA, A PESSOA TRANSPORTADA OU NÃO, SEGURO DPVAT

GO Nº 011617492625 BILHETE DE SEGURO DPVAT

929098748.6 2009.6

ESTE É O SEU BILHETE DO SEGURO DPVAT PARA MAIS INFORMAÇÕES, LEIA NO VERSO AS CONDIÇÕES GERAIS DE COBERTURA

www.dpvatsegurodeptran.br
SAC DPVAT 0800 622 1204

EXERCÍCIO: 2014 DATA EMISSÃO: 21/10/2014

VIA: 01 CPF / CNPJ: 11.014.034/0001-51 PLACA: DNW-1539

RENAVAM: 01022208630 MARCA / MODELO: CHEV/SPIN 1.8L AT LTZ

ANO FAB: 2014 DATA: CHASSI: 9BGJC75Z0FB144564

PRÊMIO TARIFÁRIO: FNS (R\$): *****11.38 DETRAN (R\$): *****1.26 CUSTO DO SEGURO (R\$): *****12.64

CUSTO DO BILHETE (R\$): *****4.15 ICF (R\$): *****0.11 TOTAL PRÊMIO SEGURO (R\$): *****29.54

***** OBSERVAÇÕES: COTA ÚNICA PARCELADO DATA DE COTA ÚNICA: DESP

SEGURADORA LÍDER - DPVAT

CNPJ 09.245.908/0001-04

www.seguradoralider.com.br

MEGA DESPACHANTE

DETRAN

CONTRAI

010-2014

Transportes e Locações
W.P. da Silva Transportes
CNPJ: 11.014.034/0001-51
Insc. Municipal: 1201761055
Endereço: Av. Brasil, Distrito de Souzalândia, Cep: 76.390-000 Barro Alto/GO

INSTRUMENTO PARTICULAR DE LOCAÇÃO DE VEÍCULOS

Através do presente instrumento, contrata-se os serviços de locação do veículo, GM Chevrolet Spin 1.8 L AT LTZ ano 2014, modelo 2015 de placa ONW 1539, chassi 9BGJC75ZOFB144564.

Preço da locação será de R\$ 4.000,00 (Quatro mil reais), com vencimento no dia 28 de cada mês.

Pelo período e seis meses, cento e oitenta dias, a contar a partir do dia 28 e janeiro de 2015, podendo ser renovado por mais um ano de acordo com as partes interessadas.

Fica também firmado não haver multa de rescisão.

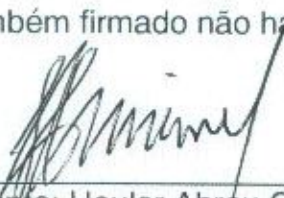

Contratante: Heuler Abreu Cruvinel
CPF: 710.597.331-53



Contratado: Wilson Pereira da Silva
CPF: 811.567.901-15

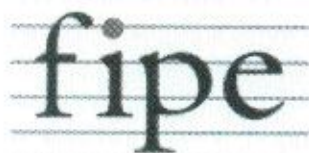

Fundação Instituto de
Pesquisas Econômicas

PREÇO MÉDIO DE VEÍCULOS - CONSULTA DE CARROS E UTILITÁRIOS PEQUENOS - PESQUISA COMUM - FIPE

Mês de referência:	setembro de 2015
Código Fipe:	004417-2
Marca:	GM - Chevrolet
Modelo:	SPIN LTZ 1.8 8V Econo.Flex 5p Aut.
Ano Modelo:	2014 Gasolina
Autenticação	yv995prvnnrl
Data da consulta	terça-feira, 22 de setembro de 2015 11:16:49
Preço Médio	R\$ 51.685,00