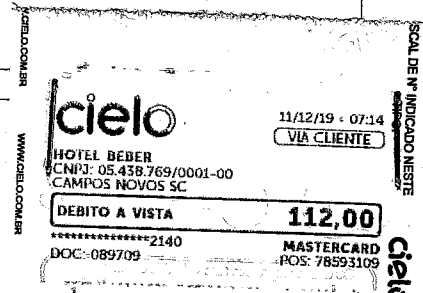
 <b>PREFEITURA MUNICIPAL DE CAMPOS NOVOS</b> <b>SECRETARIA MUNICIPAL DA FAZENDA</b> Nota Fiscal Eletrônica de Prestação de Serviços - NFS-e	Número do RPS 52602	Número da nota 52407
	Data da emissão da nota 11/12/2019 07:15:52	
	Data do fato gerador 11/12/2019 00:00:00	
	Código de verificação 1VSPCPFBB	

**PRESTADOR DE SERVIÇOS**

Nome fantasia: BEBBER HOTEL LTDA  
 Nome/Razão social: HOTEL E RESTAURANTE RULIZ LTDA - EPP  
 CPF/CNPJ: 05.438.769/0001-00 Inscrição municipal: 1628  
 Endereço: R MARECHAL DEODORO Número: 495 Bairro: CENTRO CEP: 89620-000  
 Complemento:  
 Município: Campos Novos UF: SC  
 E-mail: reservas@bebberhotel.com.br Site:  
 Inscrição estadual: 254532047  
 Telefone: (49) 3541-6500  
 Celular:

**TOMADOR DE SERVIÇOS**

Nome fantasia:  
 Nome/Razão social: RUIMAR SCORTEGAGNA  
 CPF/CNPJ: 732.385.709-00 Inscrição municipal:  
 Endereço: RUA ADILIO HILARIO MITZEMBERGER Número: 1349 Bairro: GUILHERME REICH CEP: 89709-132  
 Complemento:  
 Município: Concórdia UF: SC  
 E-mail: ruimarsc@gmail.com Telefone:  
 Celular:

**DISCRIMINAÇÃO DOS SERVIÇOS**

	Valor unitário	Qtd	Valor do serviço	Base de cálculo (%)	4SS
DIARIA	112,0000	1,0000	112,0000	112,00x5,00 =	5,60

**Forma de Pagamento**

Parcela	Vencimento	Tipo	Valor (R\$)	Parcela	Vencimento	Tipo	Valor (R\$)	Parcela	Vencimento	Tipo	Valor (R\$)
1		À vista	112,00								

**RETENÇÕES FEDERAIS**

PIS/PASEP	COFINS	INSS	IR	CSLL	Outras retenções
R\$ 0,00	R\$ 0,00	R\$ 0,00	R\$ 0,00	R\$ 0,00	R\$ 0,00
<b>Valor bruto = R\$ 112,00</b>			<b>Valor líquido = R\$ 112,00</b>		

**Códigos dos serviços:**

09.01 - Hospedagem de qualquer natureza em hotéis, apart-service condominiais, flat, apart-hotéis, hotéis residência, residence-service, suite service, hotelaria marítima, motéis, pensões e congêneres; ocupação por temporada com fornecimento de serviço (o valor da alimentação e gorjeta, quando incluído no preço da diária, fica sujeito ao Imposto Sobre Serviços).

**CNAE:**

5510-8/01 - Hotéis

Desc. condicionado(R\$)	Desc. incondicionado(R\$)	Deduções(R\$)	Base de cálculo(R\$)	Valor ISS(R\$)
0,00	0,00	0,00	112,00	5,21

**OUTRAS INFORMAÇÕES**

Natureza da operação: Tributação no município  
 Situação tributária do ISSQN: Normal  
 Local da prestação do serviço: Campos Novos

Esta NFS-e foi emitida com respaldo nas leis 17.407/2008 e 17.408/2008.

Prestador de serviços optante pelo Simples Nacional. Alíquota do ISS 5%

Situação desta NFS-e: Normal

Documento emitido por ME ou EPP optante pelo simples Nacional.

/ HOSPEDES: RUIMAR SCORTEGAGNA / - DATA IN: 10/12/2019 - APTO: - DATA OUT: 11/12/2019 - 108 <http://e-gov.betha.com.br/e-nota/visualizarnotaefeletronica?link=15760593529505240710167110260883306507556700654457662>

Valor aproximado do tributo federal - R\$ 15,06 (13,45%), estadual - R\$ 0,00 (0,00%), municipal - R\$ 3,18 (2,84%), com base na Lei 12.741/2012 e no Decreto 8.264/2014 - Fonte: IBPT



Verificar autenticidade