 <p>PREFEITURA MUNICIPAL DE JOAÇABA MUNICÍPIO DE JOAÇABA NOTA FISCAL ELETRÔNICA</p>	Número do RPS 36695	Número da nota 26674
	Data da emissão da nota 31/08/2019 07:40:13	
	Data do fato gerador 31/08/2019 00:00:00	
	Código de verificação KGJQGO7CE	

PRESTADOR DE SERVIÇOS

Nome fantasia: HOTEL E CHURRASCARIA BORDIGNON GRILL
 Nome/Razão social: CHURRASCARIA BORDIGNON GRILL LTDA. ME
 CPF/CNPJ: 10.354.510/0001-10 Inscrição municipal: 88559
 Endereço: AV SANTA TEREZINHA Número: 2990 Bairro: Menino Deus CEP: 89600-000
 Complemento:
 Município: Joaçaba UF: SC
 E-mail: hotelbordignon@gmail.com Site:

Inscrição estadual:
 Telefone: (49) 3521-3959
 Celular:

TOMADOR DE SERVIÇOS

Nome fantasia:
 Nome/Razão social: ALTAIR RITTES
 CPF/CNPJ: 210.760.730-34 Inscrição municipal: Inscrição estadual:
 Endereço: AVENIDA NEREU RAMOS Número: 483 Bairro: CENTRO CEP: 89812-110
 Complemento: D
 Município: Chapecó UF: SC
 E-mail: hotelbordignon@gmail.com Telefone: (49) 9913-2212

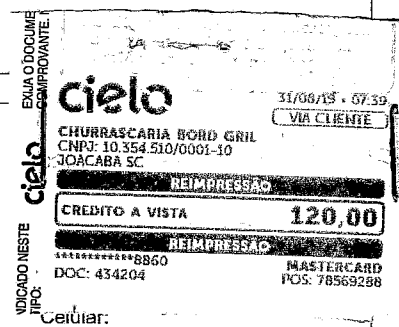

DISCRIMINAÇÃO DOS SERVIÇOS

	Valor unitário	Qtd	Valor do serviço	Base de cálculo (%)	ISS
DIARIA = 120.00000 OBS:	120,0000	1,0000	120,0000	120,00x4,61 =	5,53

Forma de Pagamento

Parcela	Vencimento	Tipo	Valor (R\$)	Parcela	Vencimento	Tipo	Valor (R\$)	Parcela	Vencimento	Tipo	Valor (R\$)
1		C. Crédito	120,00								

RETENÇÕES FEDERAIS

PIS/PASEP	COFINS	INSS	IR	CSLL	Outras retenções
R\$ 0,00	R\$ 0,00	R\$ 0,00	R\$ 0,00	R\$ 0,00	R\$ 0,00
Valor bruto = R\$ 120,00		Valor líquido = R\$ 120,00			

Códigos dos serviços:
 09.01 - Hospedagem de qualquer natureza em hotéis, apart-service condominiais, flat, apart-hotéis, hotéis residência, residence-service, suite service, hotelaria marítima, motéis, pensões e congêneres; ocupação por temporada com fornecimento de serviço (o valor da alimentação e gorjeta, quando incluído no preço da diária, fica sujeito ao Imposto Sobre Serviços).

CNAE:
 5510-8/01 - Hotéis

Desc. condicionado(R\$)	Desc. incondicionado(R\$)	Deduções(R\$)	Base de cálculo(R\$)	Valor ISS(R\$)
0,00	0,00	0,00	120,00	5,53

OUTRAS INFORMAÇÕES

Natureza da operação: Tributação no município
 Situação tributária do ISSQN: Normal
 Local da prestação do serviço: Joaçaba

NFS-e
 Prestador de serviços optante pelo Simples Nacional. Alíquota do ISS 4.61%
 Situação desta NFS-e: Normal
 Documento emitido por ME ou EPP optante pelo simples Nacional.
 - HOSPEDE: ALTAIR RITTES / - DATA IN: 30/8/2019 - DATA OUT: 31/8/2019 - APTO: 202 <http://e-gov.betha.com.br/e-nota/visualizarnotaeletronica?link=1567248013400266746570119407082745178363531367587212>
 Valor aproximado do tributo federal - R\$ 16,14 (13,45%), estadual - R\$ 0,00 (0,00%), municipal - R\$ 3,41 (2,84%) , com base na Lei 12.741/2012 e no Decreto 8.264/2014 - Fonte: IBPT



Verificar autenticidade