

|   |  |                       |
|---|--|-----------------------|
|  <p><b>PREFEITURA MUNICIPAL DE ERVAL VELHO</b><br/>Secretaria Municipal de Administração e Finanças<br/>Nota Fiscal Eletrônica de Serviços NFS-e</p> | Número do RPS                                  | Número da nota<br>568 |
|   | Data da emissão da nota<br>04/08/2017 07:02:33 |                       |
|   | Data do fato gerador<br>04/08/2017 07:02:33    |                       |
|   | Código de verificação<br>TYTCI5DMU             |                       |

**PRESTADOR DE SERVIÇOS**

Nome fantasia: HOTEL CENTRAL  
 Nome/Razão social: FERNANDO DA SILVA COELHO - ME  
 CPF/CNPJ: 26.303.920/0001-72 Inscrição municipal:  
 Endereço: AV XV de Novembro Número: 148 Bairro: CENTRO CEP: 89613-000  
 Complemento: Sala 3  
 Município: Erval Velho UF: SC  
 E-mail: hotelcentral.ev@gmail.com Site:

Inscrição estadual:  
 Telefone: (49) 3542-1350  
 Celular: (49) 99824-4235

**TOMADOR DE SERVIÇOS**

Nome fantasia:  
 Nome/Razão social: Nei Maximino dos Santos  
 CPF/CNPJ: 769.784.359-53 Inscrição municipal:  
 Endereço: Rua Batista Tonial Número: 120 Bairro: Verde Vale CEP: 89665-000  
 Complemento:  
 Município: Capinzal UF: SC  
 E-mail: neimaximino@gmail.com Telefone:

Inscrição estadual:  
 Celular: (49) 98810-8472

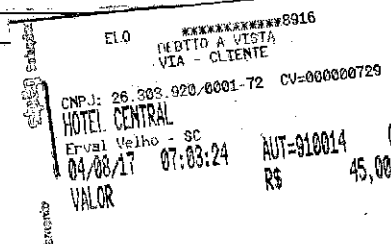
**DISCRIMINAÇÃO DOS SERVIÇOS**

|        | Valor unitário | Qtd    | Valor do serviço | Base de cálculo (%) | ISS |
|--------|----------------|--------|------------------|---------------------|-----|
| diária | 45,0000        | 1,0000 | 45,0000          | x =                 |     |

**Forma de Pagamento**

| Parcela | Vencimento | Tipo    | Valor (R\$) | Parcela | Vencimento | Tipo | Valor (R\$) | Parcela | Vencimento | Tipo | Valor (R\$) |
|---------|------------|---------|-------------|---------|------------|------|-------------|---------|------------|------|-------------|
| 1       |            | À vista | 45,00       |         |            |      |             |         |            |      |             |

**RETENÇÕES FEDERAIS**

| PIS/PASEP                      | COFINS   | INSS                             | IR       | CSLL     | Outras retenções |
|--------------------------------|----------|----------------------------------|----------|----------|------------------|
| R\$ 0,00                       | R\$ 0,00 | R\$ 0,00                         | R\$ 0,00 | R\$ 0,00 | R\$ 0,00         |
| <b>Valor bruto = R\$ 45,00</b> |          | <b>Valor líquido = R\$ 45,00</b> |          |          |                  |

**Códigos dos serviços:**

09.01 - Hospedagem de qualquer natureza em hotéis, apart-service condominiais, flat, apart-hotéis, hotéis residência, residence-service, suite service, hotelaria marítima, motéis, pensões e congêneres; ocupação por temporada com fornecimento de serviço (o valor da alimentação e gorjeta, quando incluído no preço da diária, fica sujeito ao Imposto Sobre Serviços).

| Desc. condicionado(R\$) | Desc. incondicionado(R\$) | Deduções(R\$) | Base de cálculo(R\$) | Valor ISS(R\$) |
|-------------------------|---------------------------|---------------|----------------------|----------------|
| 0,00                    | 0,00                      | 0,00          |                      |                |

**OUTRAS INFORMAÇÕES**

Natureza da operação: Tributação no município  
 Situação tributária do ISSQN: Normal  
 Local da prestação do serviço: Erval Velho

Esta NFS-e foi emitida com respaldo na lei complementar nº 061/2015.  
 Prestador de serviços optante pelo Simples Nacional.  
 Situação desta NFS-e: Normal  
 Documento emitido por ME ou EPP optante pelo simples Nacional.

Valor aproximado do tributo federal - R\$ 6,05 (13,45%), estadual - R\$ 0,00 (0,00%), municipal - R\$ 1,28 (2,84%) , com base na Lei 12.741/2012 e no Decreto 8.264/2014 - Fonte: IBPT

  
 Verificar autenticidade