 PREFEITURA MUNICIPAL DE CAMPOS NOVOS SECRETARIA MUNICIPAL DA FAZENDA Nota Fiscal Eletrônica de Prestação de Serviços - NFS-e	Número do RPS	Número da nota
	36067	35879
	Data da emissão da nota	
	19/08/2017 08:21:43	
Data do fato gerador		19/08/2017 00:00:00
Código de verificação		PVUFVMI4

PRESTADOR DE SERVIÇOS

Nome fantasia: BEBBER HOTEL LTDA
 Nome/Razão social: HOTEL E RESTAURANTE RULIZ LTDA - EPP
 CPF/CNPJ: 05.438.769/0001-00 Inscrição municipal: 1628
 Endereço: R MARECHAL DEODORO Número: 495 Bairro: CENTRO CEP: 89620-000
 Complemento: HOTEL E RESTAURANTE
 Município: Campos Novos UF: SC
 E-mail: reservas@bebberhotel.com.br Site:

Inscrição estadual: 254532047
 Telefone: (49) 3541-6500
 Celular:

TOMADOR DE SERVIÇOS

Nome fantasia:
 Nome/Razão social: CLEBERSON MARCON
 CPF/CNPJ: 049.843.449-46 Inscrição municipal:
 Endereço: R JOAO BRAULIO MUNIZ Número: 473D Bairro: SAO CRISTOVAO CEP: 89803-240
 Complemento: D
 Município: Chapecó UF: SC
 E-mail: cleberson.jornalista@hotmail.com Telefone:

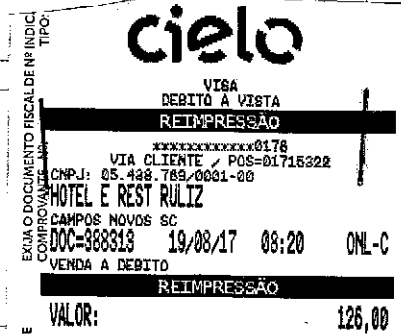
**DISCRIMINAÇÃO DOS SERVIÇOS**

	Valor unitário	Qtd	Valor do serviço	Base de cálculo- (%)	ISS
DIARIA	126,0000	1,0000	126,0000	x =	

Forma de Pagamento

Parcela	Vencimento	Tipo	Valor (R\$)	Parcela	Vencimento	Tipo	Valor (R\$)	Parcela	Vencimento	Tipo	Valor (R\$)
1		À vista	126,00								

RETENÇÕES FEDERAIS

PIS/PASEP	COFINS	INSS	IR	CSLL	Outras retenções
R\$ 0,00	R\$ 0,00	R\$ 0,00	R\$ 0,00	R\$ 0,00	R\$ 0,00
Valor bruto = R\$ 126,00		Valor líquido = R\$ 126,00			

Códigos dos serviços:

09.01 - Hospedagem de qualquer natureza em hotéis, apart-service condominiais, flat, apart-hotéis, hotéis residência, residence-service, suite service, hotelaria marítima, motéis, pensões e congêneres; ocupação por temporada com fornecimento de serviço (o valor da alimentação e gorjeta, quando incluído no preço da diária, fica sujeito ao Imposto Sobre Serviços).

CNAE:

5510-8/01 - Hotéis

Desc. condicionado(R\$)	Desc. incondicionado(R\$)	Deduções(R\$)	Base de cálculo(R\$)	Valor ISS(R\$)
0,00	0,00	0,00		

OUTRAS INFORMAÇÕES

Natureza da operação: Tributação no município
 Situação tributária do ISSQN: Normal
 Local da prestação do serviço: Campos Novos

Esta NFS-e foi emitida com respaldo nas leis 17.407/2008 e 17.408/2008.

Prestador de serviços optante pelo Simples Nacional.

Situação desta NFS-e: Normal

Documento emitido por ME ou EPP optante pelo simples Nacional.

/ HOSPEDES: CLEBERSON MARCON / - DATA IN: 18/8/2017 - APTO: - DATA OUT: 19/8/2017 - 102 <http://e-gov.betha.com.br/e-nota/visualizarnotaeletronica?link=15031417033103587971167110283626673316433538175035131>

Valor aproximado do tributo federal - R\$ 16,95 (13,45%), estadual - R\$ 0,00 (0,00%), municipal - R\$ 3,58 (2,84%), com base na Lei 12.741/2012 e no Decreto 8.264/2014 - Fonte: IBPT



Verificar autenticidade