

PREFEITURA MUNICIPAL DE PARANAÍVA

Secretaria Municipal de Fazenda Pública

NOTA LEGAL - Nota Fiscal Eletrônica de Serviços

Número do RPS 21586	Número da nota 27515
Data da emissão da nota 18/04/2018 08:04:00	
Data do fato gerador 18/04/2018 08:03:30	
Código de verificação G3MGR8MBI	

PRESTADOR DE SERVIÇOS

Nome fantasia: GRANDE HOTEL

Nome/Razão social: HOTEL PILONETTO LTDA

CPF/CNPJ: 76.089.432/0001-82 Inscrição municipal: 2

Endereço: R GETULIO VARGAS Número: 1.535 Bairro: CENTRO CEP: 87704-010

Complemento:

Município: Paranaíba

E-mail: contato@ghotel.com

UF: PR

Site:

Inscrição estadual:

Telefone: (44) 3045-8080

Celular: (44) 99933-2115



TOMADOR DE SERVIÇOS

Nome fantasia:

Nome/Razão social: HERMES ALCANTARA DOS SANTOS

CPF/CNPJ: Inscrição municipal:

CEP: 87400-000

Complemento:

Município: Cruzeiro do Oeste

E-mail:

UF: PR

Telefone:

Inscrição estadual:

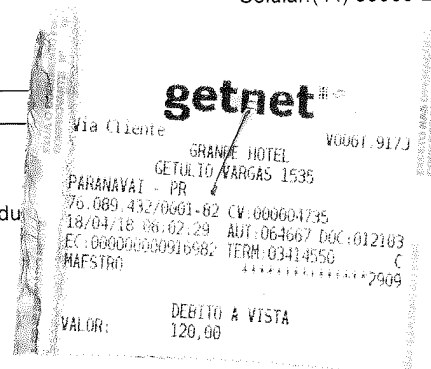

DISCRIMINAÇÃO DOS SERVIÇOS

	Valor unitário	Qtd	Valor do serviço	Base de cálculo (%)	ISS
DIARIA	120,0000	1,0000	120,0000	120,00x5,00=	0,00

Forma de Pagamento

Parcela	Vencimento	Tipo	Valor (R\$)	Parcela	Vencimento	Tipo	Valor (R\$)	Parcela	Vencimento	Tipo	Valor (R\$)
1		À vista	120,00								

RETENÇÕES FEDERAIS

PIS/PASEP	COFINS	INSS	IR	CSLL	Outras retenções
R\$ 0,00	R\$ 0,00	R\$ 0,00	R\$ 0,00	R\$ 0,00	R\$ 0,00
Valor bruto = R\$ 120,00		Valor líquido = R\$ 120,00		Crédito tributário = R\$ 0,00	

Códigos dos serviços:

09.01 - Hospedagem de qualquer natureza em hotéis, apart-service condominiais, flat, apart-hotéis, hotéis residência, residence-service, suite service, hotelaria marítima, motéis, pensões e congêneres; ocupação por temporada com fornecimento de serviço (o valor da alimentação e gorjeta, quando incluído no preço da diária, fica sujeito ao Imposto Sobre Serviços).

Desc. condicionado(R\$)	Desc. incondicionado(R\$)	Deduções(R\$)	Base de cálculo(R\$)	Valor ISS(R\$)
0,00	0,00	0,00	120,00	0,00

OUTRAS INFORMAÇÕES

Natureza da operação: Tributação no município

Situação tributária do ISSQN: Normal

Local da prestação do serviço: Paranaíba

Esta NFeS foi emitida com respaldo nas Leis Municipais n.º 2.384/2002 - CTM e n.º 3.838/2011 - NFeS.

Prestador de serviços optante pelo Simples Nacional. Alíquota do ISS 5%

Esta NFeS não gera crédito pois os dados do tomador de serviço estão incompletos.

Situação desta NFS-e: Normal

Documento emitido por ME ou EPP optante pelo simples Nacional.

CONTA: 52992 APTO: 103 PAX: 1 HOSPEDE: HERMES ALCANTARA DOS SANTOS CHECK IN: 17/04/18 CHECK OUT: 18/04/18

<http://e-gov.betha.com.br/e-nota/visualizarnotaeletronica?link=1524049440676275159377287426643347142048274254367436>

Valor aproximado do tributo federal - R\$ 16,14 (13,45%), estadual - R\$ 0,00 (0,00%), municipal - R\$ 5,46 (4,55%), com base na Lei

12.741/2012 e no Decreto 8.264/2014 - Fonte: IBPT



Verificar autenticidade