**MUNICÍPIO DE DOIS VIZINHOS**Secretaria Municipal de Administração e Finanças  
**NOTA FISCAL DE SERVIÇOS ELETRÔNICA - NFS-e**

www.esnfs.com.br

Número da Nota:

**13775**

Data e Hora da Emissão:

**29/09/2017 09:15:11**

Operador Emissor:

HOTEL L. D. M.

**PRESTADOR DE SERVIÇOS**CPF/CNPJ: **03457688000121**I.E.: **9032716552**I.M.: **38059**

Telefone:

Nome/Razão: **HOTEL LAGO DOURADO LTDA - ME**Endereço: **RUA MATO GROSSO, S/N - PROLONGAMENTO - SAGRADA FAMILIA - 85660000**Município: **Dois Vizinhos**UF: **PR**e-Mail: **gerencia@hotellagodourado.com.br****TOMADOR DE SERVIÇOS**CPF/CNPJ: **03098871946**

I.E.:

I.M.:

Nome/Razão: **JOSÉ CARLOS BECKER DE OLIVEIRA E SILVA**Endereço: **RUA LEOPOLDO JOSÉ DE SOUZA, 1100 - CENTRO - 87400000**Município: **Cruzeiro do Iguaçu**UF: **PR**

e-Mail:

Cód.Serviço	Discriminação	Val.Serviço	Dedução	Base Cál.	Aliq.	ISS
9.01	hospedagem - R\$458,00	458,00	0,00	458,00	3,87	17,72

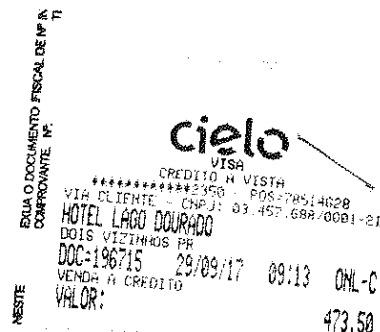
Total Serviços (R\$) **458,00**Total ISS (R\$) **17,72**

Retenções (R\$)	COFINS	ISS (0,00)	PIS	IRRF	CSLL	INSS
0,00	0,00	0,00	0,00	0,00	0,00	0,00

**OUTRAS INFORMAÇÕES**

Esta NFS-e foi emitida com respaldo na Lei 1397 / 2007  
 A tributação desta NFS-e está definida como: Tributado no município.  
 Prestador de serviços optante pelo Simples Nacional.  
 Dados do Tomador alterados pelo Prestador.

**DISCRIMINAÇÃO DE IMPOSTOS**

PROCON DOIS VIZINHOS: 46-3536-4062



# HOTEL LAGO DOURADO

Ficha Razão C/Corrente

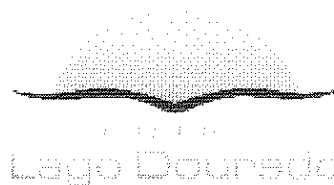

Endereço RUA MATO GROSSO 1160 CEP 85660-000  
Cidade DOIS VIZINHOS - PR Fone 46 35361133 FAX 46  
CGC/MF 03.457.688/0001-21 Inscrição Estadual 90327165-52

Empresa \_\_\_\_\_ Ficha Nº **028385** Cópia Apto **0205**

CGC/MF \_\_\_\_\_ Ins.Est. \_\_\_\_\_ Emissão 29/09/17 09:14

Hóspede JOSE CARLOS BECKER DE OLIVEIRA E SILVA Turno 02 29/09/17

Entrada 28/09/2017 23:44 Saída 29/09/2017 09:14 Nro.Pax 1 N.F.005018 / 005018

Nro.Doc. 030.988.719-46 Funcionário LUIS FELIPE RIBEIRO Empresa 0

Ponto de Venda	Comanda	Data	Qtde	Produto	Valor	Apto	Func
DIARIA	0	28/09/17	1	DIARIA	178,00	205	27
	0	28/09/17	1	DIARIA	140,00	210	27
	0	28/09/17	1	DIARIA	140,00	212	27
FRIGOBAR	0	29/09/17	1	AGUA MINERAL SEM GAS	3,50	205	47
	0	29/09/17	1	AGUA MINERAL SEM GAS	3,50	210	47
	0	29/09/17	1	AGUA MINERAL SEM GAS	3,50	212	47
	0	29/09/17	1	KIT KAT	5,00	210	47

DIARIA 458,00  
FRIGOBAR 15,50

**Total da Conta (+) 473,50**  
Descontos Previstos(-) 0,00  
Descontos não Previstos(-) 0,00  
Taxa de Serviço (+) 0,00  
Taxa de ISS (+) 0,00

Assinatura \_\_\_\_\_

**Total Geral R\$ 473,50**

Forma de Pagamento	Valor
Cartão	473,50