



Tarifa Social de Energia Elétrica: Criada pela Lei 10.438, de 26/04/02

NOTA FISCAL FATURA CONTA DE ENERGIA ELÉTRICA

Companhia Energética de Pernambuco  
Av. João de Barros, 111, Boa Vista, Recife, Pernambuco - CEP 50050-902  
CNPJ 10.835.832/0001-00 | Ins. Est. 0005943-99 | www.celpe.com.br

**DADOS DO CLIENTE**

AUGUSTO RODRIGUES COUTINHO DE MELO

CPF: 331.556.234-20

**CLASSIFICAÇÃO**

B3 COMERCIAL  
OUTROS SERVIÇOS E OUTRAS ATIVIDADE  
Trifásico

**ENDEREÇO DA UNIDADE CONSUMIDORA**

AV REPUBLICA DO LIBANO 251 SL-  
2602 TO-C

PINA/RECIFE  
RECIFE PE  
51110-160

CONTA/CONTRATO	MES/ANO
7019997666	04/2018
DATA DE VENCIMENTO	DATA PREVISTA PARA LEITURA
16/04/2018	09/05/2018
TOTAL A PAGAR (R\$)	
762,09	

Nº DA NOTA FISCAL	SERIE	EMISSÃO
012047677	UNICA	09/04/2018
APRESENTAÇÃO	Nº DO CLIENTE	Nº DA INSTALAÇÃO
09/04/2018	2000821881	6127116

**DESCRIÇÃO DA NOTA FISCAL**

DESCRIÇÃO	QUANTIDADE	PREÇO (R\$)	VALOR (R\$)
Consumo Ativo (kWh)	1.039,0000000	0,66642619	692,41
Contribuição Iluminação Pública			58,88
ICMS Subvenção-CDE-NF 000879818-09/01/18			- 5,88
ICMS Subvenção-CDE-NF 094429124-08/02/19			6,76
<b>TOTAL DA FATURA</b>			<b>762,09</b>

**DEMONSTRATIVO DE CONSUMO DESTA NOTA FISCAL**

Nº DO MEDIDOR	TIPO DA FUNÇÃO	ANTERIOR DATA	ANTERIOR LEITURA	ATUAL DATA	ATUAL LEITURA	Nº DE DIAS	CONSTANTE	AJUSTE	CONSUMO (kWh)
315078783	CAT	08-03-2018	29.615,00	09-04-2018	39.654,00	32	1,00000		1.039,00
315078783	CRT	08-03-2018	5.805,00	09-04-2018	5.811,00	32	1,00000		206,00

**HISTÓRICO DE CONSUMO**

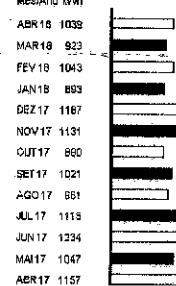

**INFORMAÇÕES DE TRIBUTOS**

TRIBUTOS	BASE DE CÁLCULO	%	VALOR DO IMPOSTO
ICMS	692,41	25,00	173,10
PIS	692,41	0,62	9,80
COFINS	692,41	2,40	16,61

**COMPOSIÇÃO DO CONSUMO**

COMPOSIÇÃO	VALOR	%
Geração de Energia	R\$ 184,41	28,28%
Transmissão	R\$ 20,51	2,66%
Distribuição (Celpe)	R\$ 169,44	24,47%
Perdas de Energia	R\$ 50,81	7,36%
Encargos Setoriais	R\$ 85,83	9,22%
Tributos	R\$ 193,31	27,82%
<b>Total</b>	<b>R\$ 692,41</b>	<b>100%</b>

Carência Alíquota (14%) TAXAS APLICADAS 0,49038000

RESERVADO AO FISCAL

025F 312E 22B4 6720 E881 A5B1 1884 BEEC

**INFORMAÇÕES IMPORTANTES**

Na data de emissão a Bandeira amarela está em vigor. Mais informações consulte o site da Companhia Energética de Pernambuco (www.celpe.com.br) ou o telefone 0800 000 0000. O cliente é responsável pelo nível de tensão de fornecimento. Pagto. em atraso gera multa 2% (Res241A/REEL), Juros 1% a.m. (Lei 10.438/02) e atualização monetária no próximo mês. O Cliente é compensado quando há de cumprimento do prazo definido para os padrões de atendimento comercial.

As condições gerais de fornecimento de energia elétrica (Resolução 414/2010), tarifas, preços e serviços prestados e demais informações disponíveis, estão disponíveis em nosso site: [www.celpe.com.br](http://www.celpe.com.br)

