

**Prefeitura Municipal de Correntina**

Rua da Chácara, 445
 Antônio de França Barbosa - Correntina - BA CEP: 47650-00
 CNPJ: 14.221.741/0001-07

Nota Fiscal de Serviços Eletrônica

Número da Nota **00013553**
 Data e Hora de Emissão **04/03/2021 06:53:57**
 Data do Fato Gerador **04/03/2021**
 Código de Verificação **ANETACES-CKACGT**

**Dados do(s) Serviço(s)**

Exigibilidade do ISS / Natureza da Operação Exigível Local da Prestação **CORRENTINA/BA - BRASIL** Local da Incidência **CORRENTINA/BA**

Prestador do(s) Serviço(s)

Nome/Razão Social: **HOTEL ROSARIO EIRELI - ME**
 Nome Fantasia: **HOTEL ROSÁRIO**
 Endereço: **POV ROSÁRIO, S/N QD- 07, LT- 02 E 03 ROSARIO CORRENTINA - BA CEP: 47650-000**
 CPF/CNPJ: **06.053.403/0001-85** Insc. Municipal: **00110300157**
 Telefone: **(77) 3689-1011** E-mail: **escritafiscal@postorosario.com.br**

Tomador do(s) Serviço(s)

Nome/Razão Social: **JALMIR LIMA NUNES**
 Nome Fantasia:
 Endereço: **AV. TANCREDO NEVES, BLOCO B, SALA 603, 274 CAMINHO DAS ÁRVORES SALVADOR - BA CEP: 41820-020**
 CPF/CNPJ: **450.729.575-00** Insc. Municipal:
 Telefone: **(71) 9.9726-2323** E-mail:

Discriminação do(s) Serviço(s)

01 DIÁRIA 120,00

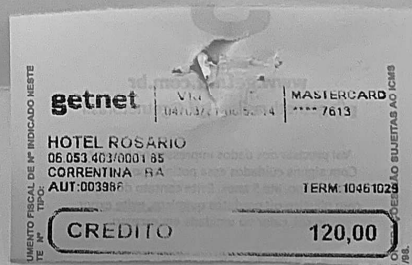

Classificação do Serviço (LEI 116/2003)

09.01 - Hospedagem de qualquer natureza em hotéis, apart-service condominiais, flat, apart-hotéis, hotéis residência, residence-sen

Classificação Nacional de Atividades Econômicas (CNAE 2.1)

5510801 - Hotéis

Valor do(s) Serviço(s)	Valor Dedução	Desconto Incondicionado	Base de Cálculo ISS
120,00	0,00	0,00	120,00
Alíquota ISS (%)	Valor do ISS	Valor ISS Retido	Desconto Condicionado
2,00	2,40	0,00	0,00

Retenções Federais

Imposto de Renda	PIS	COFINS	CSLL	INSS	Outras Retenções
0,00	0,00	0,00	0,00	0,00	0,00

Total

Total do(s) Serviço(s)	Total Líquido
120,00	120,00

Outras Informações

*** Empresa prestadora de serviços optante do simples nacional ***
 Valor aproximado dos tributos com base na Lei 12.741/2012 - R\$ 19,14 - (15,95%) - Fonte: IBPT
 Nota Fiscal substituta da NFS-e n° 13552 emitida em 04/03/2021 06:51:36

Favor verificar a autenticidade deste documento fiscal no site <https://correntina.saatri.com.br>