

RECEBEMOS DE QUASAR LOCADORA DE VEICULOS LTDA - EPP OS PRODUTOS E/OU SERVIÇOS CONSTANTES DA NOTA FISCAL ELETRÔNICA INDICADA ABAIXO. EMISSÃO: 20/10/2017 VALOR TOTAL: R\$ 210,00 DESTINATÁRIO: VANDERLEI MACRIS - CAMARA DOS DEPUTADOS ANEXO IV CAB.344 ESPLANADA DOS MINISTERIOS BRASLIA-DF

NF-e
Nº. 000.002.286
Série 001

DATA DE RECEBIMENTO

IDENTIFICAÇÃO E ASSINATURA DO RECEBEDOR

IDENTIFICAÇÃO DO EMITENTE

QUASAR LOCADORA DE VEICULOS LTDA - EPP

SY SIICOM 704 BLOCO F, SN - CTR LOTA 56
ASA NORTH - 70730-736
BRASILIA - DF Fone/Fax:

DANFE

Documento Auxiliar da Nota Fiscal Eletrônica

0 - ENTRADA
1 - SAÍDA

1

Nº. 000.002.286
Série 001
Folha 1/1



CHAVE DE ACESSO

5317 1038 0246 7500 0143 5500 1000 0022 8610 0001 7082

Consulte de autenticidade no portal nacional de NF-e
www.nfe.fazenda.gov.br/portal ou no site da Sefaz Autorizadora
PROTOCOLO DE AUTORIZAÇÃO DE USO

353170038632468 - 20/10/2017 09:33:03

NATUREZA DA OPERAÇÃO

Prestação de serviço tributado pelo ISSQN

INSCRIÇÃO ESTADUAL

0732957600154

INSCRIÇÃO ESTADUAL DO SUBST. TRIBUT.

CNPJ

38.024.675/0001-43

DESTINATÁRIO / REMITENTE

NOME / RAZÃO SOCIAL

VANDERLEI MACRIS

ENDEREÇO

CAMARA DOS DEPUTADOS ANEXO IV CAB.344

MUNICÍPIO

BRASILIA

CNPJ / CPF

190.446.908-68

DATA DA EMISSÃO

20/10/2017

BAIRRO / DISTRITO

ESPLANADA DOS MINISTERIOS

CEP

72862-000

DATA DA SAÍDA

UF

DF

INSCRIÇÃO ESTADUAL

HORA DA SAÍDA

FATURA

Pagamento à Vista

CÁLCULO DO IMPOSTO

BASE DE CÁLCULO ICMS	VALOR DE ICMS	BASE DE CÁLCULO ICMS ST	VALOR DO ICMS ST	VALOR DO IPI	VALOR TOTAL PRODUTOS
0,00	0,00	0,00	0,00	0,00	0,00
VALOR DO PREÇO	VALOR DO SEGURO	DESCONTO	OUTRAS DESPESAS	VALOR TOTAL DO IPI	VALOR TOTAL DA NOTA
0,00	0,00	0,00	0,00	0,00	210,00

TRANSPORTADOR / VOLUMES TRANSPORTADOS

NOME / RAZÃO SOCIAL

FRETE POR CONTA

(9) Sem Frete

CARROGANTE

PLACA DO VEICULO

UF

CNPJ / CPF

ENDEREÇO

MUNICÍPIO

UF

INSCRIÇÃO ESTADUAL

QUANTIDADE

ESPECIE

MARCA

NUMERAÇÃO

PESO BRUTO

PESO LÍQUIDO

DADOS DOS PRODUTOS / SERVIÇOS

CÓDIGO PRODUTO	DESCRIÇÃO DO PRODUTO / SERVIÇO	NOME	UNID	QUANT	VALOR UNIT	VALOR TOTAL	RENTC ICMS	VALOR ICMS	ALICQ ICMS	VALOR IPI	ALICQ IPI
01	LOCAÇÃO DE VEICULOS REBIBENTE AO CONTRATO No 65492. Decanato cobrado por IP2 optante pelo simples nacional.	00	UN	1,0000	210,00	210,00					

CÁLCULO DO ISSQN

INSCRIÇÃO MUNICIPAL

0732957600154

VALOR TOTAL SERVIÇOS

210,00

BASE CÁLCULO ISSQN

VALOR ISS RETIDO

TX ADVN / QUERAS RET

VALOR DO IPI

VALOR DO ICMS

VALOR TOTAL ISSQN

DADOS ADICIONAIS

INFORMAÇÕES COMPLEMENTARES

Contribuinte: Não sujeito à incidência do ISS conforme Lei complementar Nº 116, de 31 de julho de 2003. Valor Aproximado dos Tributos: R\$ 17,74 (Fonte: IBPT)

RESERVADO AO FISCO



Chave de Acesso	Número NF-e	Versão
53-1710-38.024.675/0001-43-55-001-000.002.286-100.001.708-2	2286	3.10

Dados da NF-e

Modelo	Série	Número	Data de Emissão	Data Saída/Entrada	Valor Total da Nota Fiscal
55	1	2286	20/10/2017 09:28:00-02:00		210,00

Emitente

CNPJ	Nome / Razão Social	Inscrição Estadual	UF
38.024.675/0001-43	QUASAR LOCADORA DE VEICULOS LTDA - EPP	0732967600154	DF

Destinatário

CPF	Nome / Razão Social	Inscrição Estadual	UF
190.446.908-68	VANDERLEI MACRIS		DF
Destino da operação	Consumidor final	Presença do Comprador	
1 - Operação Interna	0 - Normal	9 - Operação não presencial (outros)	

Emissão

Processo	Versão do Processo	Tipo de Emissão	Finalidade
0 - com aplicativo do Contribuinte	NFeMail 3.2.0	1 - Normal	1 - Normal
Natureza da Operação	Tipo da Operação	Forma de Pagamento	Digest Value da NF-e
Prestação de serviço tributado pelo ISSQN	1 - Saída	0 - À vista	ukqhAbloFbFy0CsxIKRjTH5w63A=

Situação Atual: AUTORIZADA (Ambiente de autorização: produção)

Eventos da NF-e	Protocolo	Data Autorização	Data Inclusão Atf
Autorização de Uso	353170038632468	20/10/2017 às 09:33:03-02:00	20/10/2017 às 09:34:47



Chave de Acesso	Número NF-e	Versão
53-1710-38.024.675/0001-43-55-001-000.002.286-100.001.708-2	2286	3.10

Dados da NF-e

Modelo	Série	Número	Data de Emissão	Data Saída/Entrada	Valor Total da Nota Fiscal
55	1	2286	20/10/2017 09:28:00-02:00		210,00

Emitente

CNPJ	Nome / Razão Social	Inscrição Estadual	UF
38.024.675/0001-43	QUASAR LOCADORA DE VEICULOS LTDA - EPP	0732957600154	DF

Destinatário

CPF	Nome / Razão Social	Inscrição Estadual	UF
190.448.908-68	VANDERLEI MACRIS		DF
Destino da operação	Consumidor final	Presença do Comprador	
1 - Operação Interna	0 - Normal	9 - Operação não presencial (outros)	

Emissão

Processo	Versão do Processo	Tipo de Emissão	Finalidade
0 - com aplicativo do Contribuinte	NFeMail 3.2.0	1 - Normal	1 - Normal
Natureza da Operação	Tipo da Operação	Forma de Pagamento	Digest Value da NF-e
Prestação de serviço tributado pelo ISSQN	- Saída	0 - À vista	ikqhAbloFbFy0CsxIKRjTH5w63A=

Situação Atual: AUTORIZADA (Ambiente de autorização: produção)

Eventos da NF-e	Protocolo	Data Autorização	Data Inclusão AN
Autorização de Uso	353170038632468	20/10/2017 às 09:33:03-02:00	20/10/2017 às 09:34:47

Dados do Emitente

Nome / Razão Social	Nome Fantasia
QUASAR LOCADORA DE VEICULOS LTDA - EPP	QUASAR RENT A CAR
CNPJ	Endereço
38.024.675/0001-43	ST SHCGN 704 BLOCO F. SN CLR LOJA 56
Bairro / Distrito	CEP
ASA NORTE	70730-736
Município	Telefone
5300108 - BRASILIA	
UF	País
DF	1058 - BRASIL

Inscrição Estadual	Inscrição Estadual do Substituto Tributário
0732957600154	
Inscrição Municipal	Município da Ocorrência do Fato Gerador do ICMS
0732957600154	5300108
CNAE Fiscal	Código de Regime Tributário
7711000	1 - Simples Nacional

Dados do Destinatário

Nome / Razão Social	
VANDERLEI MACRIS	
CPF	Endereço
190.446.908-68	CAMARA DOS DEPUTADOS ANEXO IV GAB, 348
Bairro / Distrito	CEP
ESPLANADA DOS MINISTERIOS	72862-000
Município	Telefone
5300108 - BRASILIA	
UF	País
DF	1058 - BRASIL
Indicador IE	Inscrição Estadual
02 - Contribuinte isento de Inscrição no cadastro de Contribuintes do ICMS	Inscrição SUFRAMA
IM	E-mail

Dados dos Produtos e Serviços

Num.	Descrição	Qtd.	Unidade Comercial	Valor(R\$)
1	LOCAÇÃO DE VEÍCULOS	1,0000	UN	210,00
Código do Produto	Código NCM	Código CEST		
01	00			
Código EX da TIPI	CFOP	Outras Despesas Acessórias		
	5933			
Valor do Desconto	Valor Total do Frete	Valor do Seguro		
Indicador de Composição do Valor Total da NF-e				
1 - O valor do item (vProd) compõe o valor total da NF-e (vProd)				
Código EAN Comercial	Unidade Comercial	Quantidade Comercial		
	UN	1,0000		
Código EAN Tributável	Unidade Tributável	Quantidade Tributável		
	UN	1,0000		
Valor unitário de comercialização	Valor unitário de tributação			

210,0000000000	210,0000000000	
Número do pedido de compra	Número do pedido de compra	Valor Aproximado dos Tributos
		17,24
Número da FCI		
ICMS Normal e ST		
PIS		
CST		
07 - Operação Isenta da Contribuição		
COFINS		
CST		
07 - Operação Isenta da Contribuição		
ISSQN		
Código de Tributação do ISSQN	Base de Cálculo	Alíquota
	0,00	0,0000
Valor	Município	Serviço
0,00	5300108	03.04
Valor dedução para redução da BC	Valor outras retenções	Valor desconto incondicionado
Valor desconto condicionado	Valor retenção ISS	Indicador de exigibilidade do ISS
		03 = Isenção
Código Serviço Prestado	Código Município Imposto	Código País Serviço
Número Processo Administrativo Suspensão	Indicador de Incentivo Fiscal	
	2 = Não	
Informações adicionais do produto		
Descrição		
REFERENTE AO CONTRATO No 65492. Documento emitido por EPP optante pelo simples nacional.		

Totais**ICMS**

Base de Cálculo ICMS	Valor do ICMS	Valor do ICMS Desonerado	Base de Cálculo ICMS ST
0,00	0,00	0,00	0,00
Valor ICMS Substituição	Valor Total dos Produtos	Valor do Frete	Valor do Seguro
0,00	0,00	0,00	0,00
Outras Despesas Acessórias	Valor Total do IPI	Valor Total da NFe	Valor Total dos Descontos

0,00	0,00	210,00	0,00
Valor Total de II	Valor do PIS	Valor da COFINS	Valor Aproximado dos Tributos
0,00	0,00	0,00	17,24
Valor Total ICMS FCF	Valor Total ICMS Interestadual UF Destino	Valor Total ICMS Interestadual UF Remi	

ISSQN

Valor Total Serv. Não Tributados p/ ICMS	Base de Cálculo do ISS	Valor Total do ISS
210,00	NaN	
Valor do PIS sobre Serviços	Valor da COFINS sobre Serviços	Data Prestação Serviço
		20/10/2017
Valor Dedução para Redução da BC	Valor Outras Retenções	Valor Desconto Incondicionado
Valor Desconto Condicionado	Valor Total Retenção ISS	Código Regime Tributação

Dados de Transporte

Modalidade do Frete
9 - Sem Frete

Informações Adicionais

Formato de Impressão DANFE	XSLT v3.1.5
1 - DANFE normal, retrato	

Informações Complementares do Interesse do Contribuinte

Descrição
Não sujeito a incidência do ISS conforme Lei complementar No 118, de 31 de julho de 2003.

Observações do Contribuinte

Campo	Texto
NFeMail	1708

Dados da Nota Fiscal Avulsa

CNPJ	
Repartição Fiscal do Emitente	Matrícula do Funcionário
Nome do Funcionário	Fone / Fax
UF	Número do Documento Arrecadação

Valor Total do Documento Antecipação	Data de Emissão do Documento Antecipação
Data do Pagamento do Documento Antecipação	

Locatário: 039069 VANDERLEI MACRIS

End: SHTM TRECHO 1 CONJ 1B BL B

AP 1098 Hotel Golden Tulip

Bairro: ASA NORTE CEP: 72862-000

Cidade: BRASÍLIA Fone: 061-3215-1348/8474-9916

CNPJ/CPF: 190.446.908-68 INSCMRG: 41835037

End. Coib.: CAMARA DOS DEPUTADOS ANEXO IV

GAB 348

Bairro: CEP: 72862-000

Cidade: BRASÍLIA Fone: 061-3215-1348/8474-9916

Fatura:

OBSERVAÇÕES

Mol. Preposto: LAMARTINE JUNQUEIRA Pront. Nº

CNH: 00278301995 Exame Médico Validado: 15/10/2020

RESPONSABILIDADE DO LOCATÁRIO COM:

Danos materiais/Incêndio/Furto/Roubo no objeto do contrato de R\$ 1.500,00.

Autorizo o débito em meu cartão de crédito nº4984 5330 8187 8466 Cód.573 Val.30/10/2016 das multas de trânsito que, comprovadamente, tenham ocorrido no período de minha locação.

Esta Proposta de Locação e Ficha de Vistoria de veículos, é parte integrante do CONTRATO DE LOCAÇÃO DE VEÍCULOS E DEMAIS CONDIÇÕES, Registrado no Primeiro Ofício de Registro Civil, Títulos e Documentos e Pessoas Jurídicas de Brasília sob o microfilme nº 766200 em 13 de novembro de 2008, cuja cópia o cliente recebe neste ato, importando sua assinatura abaixo, como sendo plena, irrevogável e incondicional adesão a todos os termos nele constantes.

Locatário

Resjuste: 0

ANOTAÇÕES

SEM CAUCAO

PROTEÇÃO PARA TERCEIROS COM FRANQUIA DE R\$500,00 E COBERTURA DE ATÉ R\$10.000,00

SUBSTITUIÇÕES DO CONTRATO

Código Nacional Placa Det. Seg. Tol. Tot. Qu

Horário de Funcionamento
Segunda à sexta 08:00 às 18:00 hs
Sábado 08:00 às 13:00 hs
Domingos e Feriados não funciona
Nº Voucher:

Contrato de Locação Aberto por: Data /Hora: /Saída
n. 65492 SILVANA 18/10/2017 08:20:00

Estação: Fechado por: Data /Hora /Retorno
QUASAR RENT A SILVANA 19/10/2017 14:57:00

Objeto do Contrato Franquia Km:
Marca: FORD Livre Diária
Modelo: KA Semanal
Placa: PAQ-7942 Mensal
Código: Pacote

Km Retorno: 18.840
Km Saída: 18.707
Percorrido: 133
Km Franquia: KM LIVRE
Km Extra: 0

Valores da Locação
Unitário Total
Sub-Total1: 0,00

PRAZO DE LOCAÇÃO

Início 18/10/2017
Término: 19/10/2017

Dias Utilizados:

0 Diária Especial 0,00 0,00
2 Diária(s) 0 dia(s) Livre(s) 95,00 190,00
Semana(s)
Pacote
Mês
Hora Extra: 00:00:00 15,83 0,00

Período de: 18/10/2017 08:20:00
a: 19/10/2017 14:57:00 Sub-Total2: 190,00

Custo do Aluguel = A: 190,00

2 Proteção Diária = B: 10,00 20,00

2 Diária(s): 0,00 0,00

06:36:00 H.Extras: 0,00 0,00

Custo do Motorista = C: 0,00

Despesas por conta do Locatário:

Combustível: Bi Comb.

R 1/8 2/8 3/8 4/8 5/8 6/8 7/8 CH

S X

R X

COMBUSTÍVEL 63,00

Total das Despesas = D: 63,00

Total A+B+C+D: 273,00

Taxa de Serviço: 0 % 0,00

Total Bruto 273,00

(-) Desc. Caução 0,00

Total Líquido 273,00

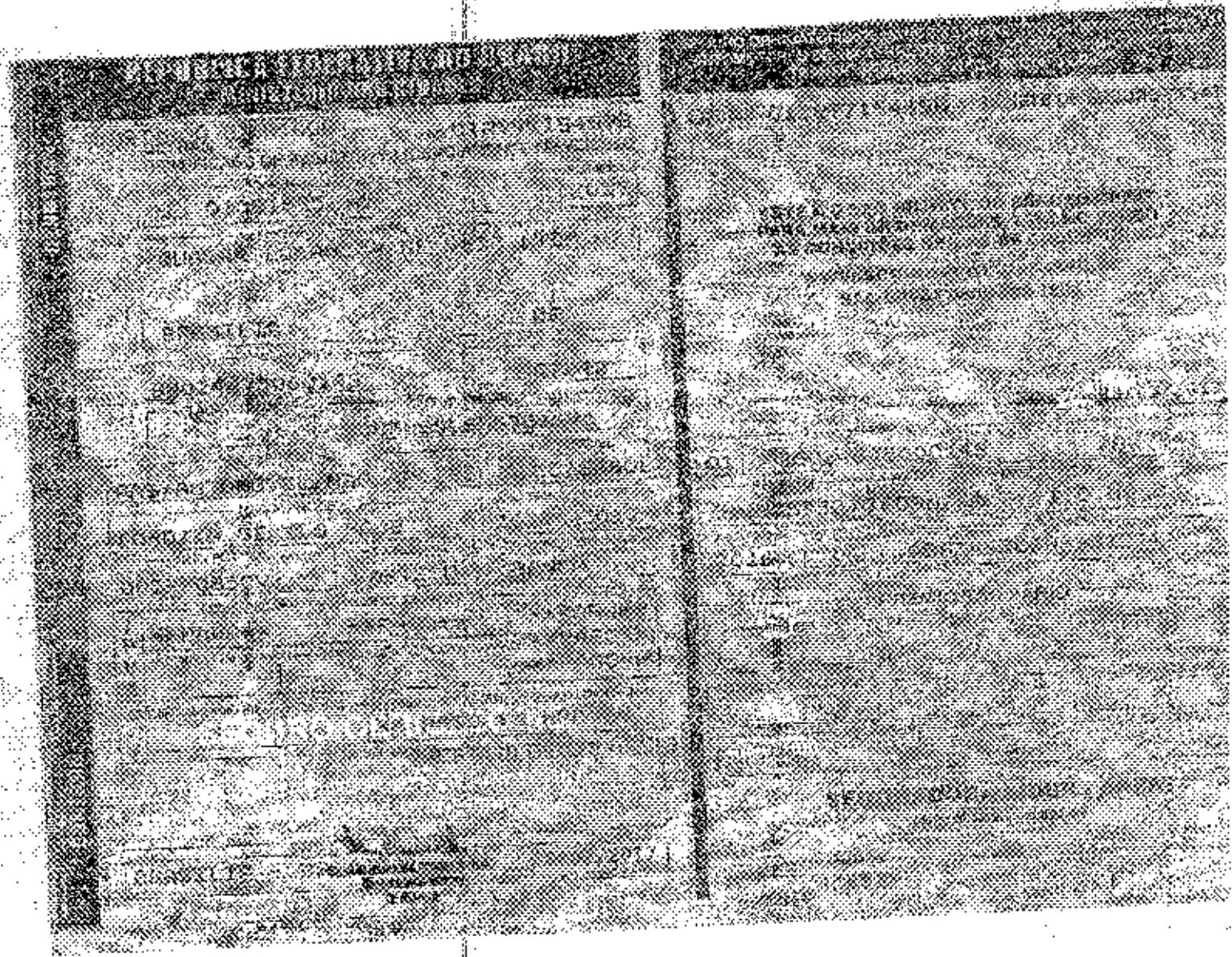

**PREÇO MÉDIO DE VEÍCULOS - CONSULTA DE CARROS E UTILITÁRIOS PEQUENOS - PESQUISA COMUM - FIPE**

Mês de referência:	outubro de 2017
Código Fipe:	003409-6
Marca:	Ford
Modelo:	Ka 1.0 SEL TICVT Flex 5p
Ano Modelo:	2017 Gasolina
Autenticação	tp4ml171rx18
Data da consulta	quarta-feira, 18 de outubro de 2017 17:12
Preço Médio	R\$ 40.667,00

Cobrança Expressa - Emissão de Boletô



Banco Itaú S.A. | 341-7

RECIBO DO PAGADOR

Local de Pagamento PAGAVEL EM QUALQUER BANCO ATÉ O VENCIMENTO						Vencimento 31/10/2017
Beneficiário QUASAR LOCAD VEICULOS LTDA EPP CNPJ 38.024.675/0001-43						Agência/Código Beneficiário 5806/11564-9
Endereço Beneficiário / Sacador Avalista SCLRN 704 F LJ 38 BLF LJ38 ASA NORTE BRASILIA DF 70730-530						
Data do documento 20/10/2017	No. Do documento 228601	Espécie doc. DS	Aceite N	Data Processamento 20/10/2017	Nosso Número 157/02016199-0	
Uso do Banco	Carteira 157	Espécie RS	Quantidade	Valor	(-) Valor do Documento 210,00	
Instruções de responsabilidade do BENEFICIÁRIO: Qualquer dúvida sobre este boleto contate o beneficiário.						(-) Descontos/Abatimento
APOS O VENCIMENTO COBRAR JUROS DE.....R\$ 0,07 AO DIA						(+) Mora/Multa
APOS O VENCIMENTO COBRAR MULTA DE.....R\$ 4,20						(=) Valor Cobrado
Pagador: VANDERLEI MACRIS CNPJ/CPF 00019044690868						
Endereço: CAMARA DOS DEPUTADOS ANEXO IV GAB 348 70160-900 ESPLANADA BRASILIA DF						
Sacador/Avalista:						

Autenticação mecânica



Banco Itaú S.A. | 341-7 | 34191.57023 01619.905805 61156.490007 1 73290000021000

Local de Pagamento PAGAVEL EM QUALQUER BANCO ATÉ O VENCIMENTO						Vencimento 31/10/2017
Beneficiário QUASAR LOCAD VEICULOS LTDA EPP CNPJ 38.024.675/0001-43						Agência/Código Beneficiário 5806/11564-9
Data do documento 20/10/2017	No. Do documento 228601	Espécie doc. DS	Aceite N	Data Processamento 20/10/2017	Nosso Número 157/02016199-0	
Uso do Banco	Carteira 157	Espécie R\$	Quantidade	Valor	(-) Valor do Documento 210,00	
Instruções de responsabilidade do BENEFICIÁRIO: Qualquer dúvida sobre este boleto contate o beneficiário.						(-) Descontos/Abatimento
APOS O VENCIMENTO COBRAR JUROS DE.....R\$ 0,07 AO DIA						(+) Mora/Multa
APOS O VENCIMENTO COBRAR MULTA DE.....R\$ 4,20						(=) Valor Cobrado
Pagador: VANDERLEI MACRIS CNPJ/CPF 00019044690868						
Endereço: CAMARA DOS DEPUTADOS ANEXO IV GAB 348 70160-900 ESPLANADA BRASILIA DF						
Sacador/Avalista:						

Ficha de Compensação
Autenticação Mecânica