

RECEBEMOS DE QUASAR LOCADORA DE VEICULOS LTDA - EPP OS PRODUTOS E/OU SERVIÇOS CONSTANTES DA NOTA FISCAL ELETRÔNICA INDICADA ABAIXO. EMISSÃO: 25/05/2017 VALOR TOTAL: R\$ 206,00 DESTINATÁRIO: VANDERLEI MACRIS - CAMARA DOS DEPUTADOS ANEXO IV GAB. 348 ESPLANADA DOS MINISTERIOS BRASILIA-DF

NF-e

Nº. 000.002.122
Série 001

DATA DE EMISSÃO

IDENTIFICAÇÃO E ASSINATURA DO RESPONSÁVEL

DESCRIÇÃO DO EMITENTE

QUASAR LOCADORA DE VEICULOS LTDA - EPP
ST SHCON 704 BLOCO F, SN - CT R L03A 56
ASA NORTH - 70730-736
BRASILIA - DF Fone/Fax:

DANFE
Documento Auxiliar da Nota Fiscal Eletrônica



0 - ENTRADA
1 - SAÍDA

1

Nº. 000.002.122
Série 001
Página 1/1

CHAVE DE ACESSO

5317 0538 0246 7506 0143 5500 1003 0021 2210 0001 3926

Consulta de autenticidade no portal nacional de NF-e
www.nfe.fazenda.gov.br/portal ou no site da Sefaz Autorizadora

PROTOCOLO DE AUTORIZAÇÃO DE USO

353179018399097 - 25/05/2017 16:51:16

NATUREZA DA OPERAÇÃO

Prestação de serviço tributado pelo ISSQN

INSCRIÇÃO ESTADUAL

0732957600154

INSCRIÇÃO ESTADUAL DO SEU CLIENTE

CNPJ

38.024.675/0001-43

DESTINATÁRIO / REMETENTE

NOME / RAZÃO SOCIAL

VANDERLEI MACRIS

CNPJ / CPF

190.446.908-68

DATA DE EMISSÃO

25/05/2017

ENDEREÇO

CAMARA DOS DEPUTADOS ANEXO IV GAB. 348

BARRIO / DISTRITO

ESPLANADA DOS MINISTERIOS

CID

72862-000

DATA DA SAÍDA

MUNICÍPIO

BRASILIA

UF

DF

INSCRIÇÃO ESTADUAL

FORA DA SAÍDA

CÁLCULO DO IMPOSTO

BASE DE CÁLCULO ICMS

0,00

VALOR DO ICMS

0,00

BASE DE CÁLCULO ICMS ST

0,00

VALOR DO ICMS ST

0,00

VALOR DO II

0,00

VALOR TOTAL PRODUTOS

0,00

VALOR DO FRET

0,00

VALOR DO SEGURO

0,00

INDICADOR

0,00

OUTRAS DESPESAS

0,00

VALOR TOTAL DO III

0,00

VALOR TOTAL DA NOTA

206,00

TRANSPORTADOR / VOLUMES TRANSPORTADOS

NOME / RAZÃO SOCIAL

FRETE POR CONTA

(9) Sem Frete

CODIGO ANTT

PLACA DO VEICULO

UF

CNPJ / CPF

ENDEREÇO

MUNICÍPIO

UF

INSCRIÇÃO ESTADUAL

QUANTIDADE

ESPECIE

VARIA

NUMERAÇÃO

PESO BRUTO

PESO LÍQUIDO

DADOS DOS PRODUTOS / SERVIÇOS

CODIGO PRODUTO	DESCRIÇÃO DO PRODUTO / SERVIÇO	NCM/ST	UNID	QUANT	VALOR UNIT	VALOR TOTAL	ICMS	VALOR ICMS	VALOR ICMS ST	VALOR II	VALOR III	VALOR IPTU
01	LOCAÇÃO DE VEICULOS REFERENTE AO CONTRATO Nº 04903 Documento eletrônico por EPP optante pela simplificada nacional.	60	UN	1,0000	206,00	206,00						

CÁLCULO DO ISSQN

INSCRIÇÃO MUNICIPAL

6732957600154

VALOR TOTAL SERVIÇOS

206,00

BASE CÁLCULO ISSQN

VALOR ISSQN LÍQUIDO

EX ADMIN: OUTRAS RET

VALOR DO PIS

VALOR DO COFINS

VALOR TOTAL ISSQN

DADOS ADICIONAIS

INFORMAÇÕES COMPLEMENTARES

Insc. Contribuinte: Não sujeito a incidência do ISS conforme Lei complementar nº 116, de 31 de julho de 2003.
Valor Aproximado dos Tributos: R\$ 16,91 (Fonte: IBPT)

RESERVA DO FISCAL



Chave de Acesso	Número NF-e	Versão
53-1705-38.024.675/0001-43-95-001-000.002	122-100.001.392-6 2122	3.10

Dados da NF-e

Modelo	Série	Número	Data de Emissão	Data Saída/Entrada	Valor Total da Nota Fiscal
55	1	2122	25/05/2017 16:49:00-03:00		208,00

Emissor

CNPJ	Nome / Razão Social	Inscrição Estadual	UF
38.024.675/0001-43	QUASAR LOCADORA DE VEICULOS LTDA - EPP	0732957600154	DF

Destinatário

CPF	Nome / Razão Social	Inscrição Estadual	UF
190.448.908-88	VANDERLEI MACRIS		DF
Destino da operação		Consumidor final	Presença do Comprador
1 - Operação Interna		3 - Normal	8 - Operação não presencial (outros)

Emissão

Processo	Versão do Processo	Tipo de Emissão	Finalidade
0 - com aplicativo do Contribuinte	WebMail 3.2.0	1 - Normal	1 - Normal
Natureza da Operação	Tipo da Operação	Forma de Pagamento	Digest Value da NF-e
Prestação de serviço tributado pelo ISSQN	1 - Saída	0 - À vista	8TJfqZsQYfDjEU8qWt1KvTP+Rg=

Situação Atual: AUTORIZADA (Ambiente de autorização: produção)

Eventos da NF-e	Protocolo	Data Autorização	Data inclusão AN
Autorização do Uen	35317901839909	25/05/2017 às 16:51:16-03:00	25/05/2017 às 17:05:32



Chave de Acesso	Número NF-e	Versão
53-1705-38.024.675/0001-43-56-001-000.002-122-100.001.392-6	2122	3.10

Dados da NF-e

Modelo	Série	Número	Data de Emissão	Data Saída/Entrada	Valor Total da Nota Fiscal
55	1	2122	25/05/2017 16:49:00-03:00		206,00

Emitente

CNPJ	Nome / Razão Social	Inscrição Estadual	UF
38.024.675/0001-43	QUASAR LOCADORA DE VEICULOS LTDA - EPP	0732957800154	DF

Destinatário

CPF	Nome / Razão Social	Inscrição Estadual	UF
190.446.908-66	VANDELEI MACRIS		DF
Destino da operação	Consumidor final	Presença do Comprador	
1 - Operação Interna	0 - Normal	8 - Operação não presencial (outros)	

Emissão

Processo	Versão do Processo	Tipo de Emissão	Finalidade
0 - com aplicativo do Contribuinte	NFeMail 3.2.0	1 - Normal	1 - Normal
Natureza da Operação	Tipo de Operação	Forma de Pagamento	Digito/Valor da NF-e
Prestação de serviço tributado pelo ISSQN	1 - Saída	0 - À vista	8TJfQZsQYfDJEU9qWt1KvTP+Rg=

Situação Atual: AUTORIZADA (Ambiente de autorização, produção)

Eventos da NF-e	Protocolo	Data Autorização	Data Inclusão AN
Autorização de Uso	35317001R399097	25/05/2017 às 16:51:16-03:00	25/05/2017 às 17:05:32

Dados do Emitente

Nome (Razão Social)	Nome Fantasia
QUASAR LOCADORA DE VEICULOS LTDA - EPP	QUASAR RENT A CAR
CNPJ	Endereço
38.024.675/0001-43	ST SHCGN 704 BLOCO F, SN CLR LOJA 58
Bairro / Distrito	CEP
ASA NORTE	70730-736
Município	Telefone
5300108 - BRASILIA	
UF	País
DF	1058 - BRASIL

Inscrição Estadual	Inscrição Estadual do Substituto Tributário
0732957800154	
Inscrição Municipal	Município da Competência do Fato Gerador do ICMS
0732957800154	5300108
CNAE Fiscal	Código de Regime Tributário
7711000	1 - Simples Nacional

Dados do Destinatário

Nome / Razão Social		
VANDERLEI MACRIS		
CPF	Endereço	
190.448.908-68	CAMARA DOS DEPUTADOS ANEXO IV GAB. 348	
Bairro / Distrito	CEP	
ESPLANADA DOS MINISTERIOS	72862-000	
Município	Telefone	
5300108 - BRASILIA		
UF	País	
DF	1058 - BRASIL	
Indicador IE	Inscrição Estadual	Inscrição SUFRAMA
02 - Contribuinte isento de Inscrição no cadastro de Contribuintes do ICMS		
IVA	E-mail	

Dados dos Produtos e Serviços

Num.	Descrição	Qtd.	Unidade Comercial	Valor(R\$)
1	LOCAÇÃO DE VEICULOS	1,0000	UN	206,00
Código do Produto	Código NCM	Código CEST		
01	00			
Código EX de TIPI	CFOP	Outras Despesas Acessórias		
	5935			
Valor do Desacordo	Valor Total do Frete	Valor do Seguro		
Indicador de Composição do Valor Total da NF-e				
1 - O valor do item (vProd) compõe o valor total da NF-e (vProd)				
Código EAN Comercial	Unidade Comercial	Quantidade Comercial		
	UN	1,0000		
Código EAN Tributável	Unidade Tributável	Quantidade Tributável		
	UN	1,0000		
Valor unitário de comercialização	Valor unitário de tributação			

206.0000000000	206.0000000000	
Número da pedido de compra	Nº do pedido de compra	Valor Aproximado dos Tributos 16,91
Número da FDI		
ICMS Normal e ST		
PIS		
CST		
07 - Operação Isenta da Contribuição		
COPINS		
CST		
07 - Operação Isenta da Contribuição		
ISSQN		
Código de Tributação do ISSQN	Base de Cálculo	Aliquota
	0,00	6,0000
Valor	Município	Serviço
0,00	6200*08	03.04
Valor dedução para redução da BC	Valor outras relações	Valor desconto incondicionado
Valor desconto condicionado	Valor retenção ISS	Indicador de exigibilidade de ISS
		03 = Isenção
Código Serviço Prestado	Código Município imposto	Código País Serviço
Número Processo Administrativo Suspensão	Indicador de Incentivo Fiscal	
	2 = Não	
Informações adicionais do produto		
Isenção		
REFERENTE AO CONTRATO Nº 64903 Documento emitido por EPP optante pelo simples nacional.		

Totais**ICMS**

Base de Cálculo ICMS	Valor do ICMS	Valor do ICMS Desonerado	Base de Cálculo ICMS ST
0,00	0,00	0,00	0,00
Valor ICMS Substituição	Valor Total dos Produtos	Valor do Frete	Valor do Seguro
0,00	0,00	0,00	0,00
Outras Despesas Acessórias	Valor Total do IPI	Valor Total da NFe	Valor Total dos Descontos

0,00	0,00	206,00	0,00
Valor Total do II	valor do PIS	Valor da COFINS	Valor Aproximado dos Tributos
0,00	0,00	0,00	16,91
Valor Total ICMS FCP	Valor Total ICMS Interestadual UF Destino	Valor Total ICMS Interestadual UF Rem.	

ISSQN

Valor Total Serv. Não Tributada p/ ICMS	Base de Cálculo do ISS	Valor Total do ISS
206,90	Nak	
Valor do PIS sobre Serviços	Valor da COFINS sobre Serviços	Data Prestação Serviço
		25/05/2017
Valor Dedução para Redução da BC	Valor Quilts Retenções	Valor Desconto Incondicionado
Valor Desconto Condicionado	Valor Total Retenção ICS	Código Regime Tributação

Dados do Transporte

Modalidade do Frete	
9 - Sem Frete	

Informações Adicionais

XSLT v3.1.5

Formato de Impressão DANFE	
1 - DANFE normal, retrato	

Informações Complementares de Interesse do Contribuinte

Descrição	
Não sujeito a incidência do ICS conforme Lei complementar No 116, de 31 de julho de 2003.	

Observações do Contribuinte

Campo	Texto
NFeMail	1392

Dados da Nota Fiscal Avulsa

CNPJ	
Repatrição Fiscal do Emitente	Matrícula do Funcionário
Nome do Funcionário	Fone / Fax
UF	Número do Documento Arrecadação

Valor Total do Documento Arrecadação	Data de Emissão do Documento Arrecadação
Data do Pagamento do Documento Arrecadação	

Locatário: 039069 VANDERLEI MACRIS
 End: SHTN TRECHO 1 CONJ 1B BL B
 AP - 1098 Hotel Golden Tulip
 Bairro: ASA NORTE CEP: 72862-000
 Cidade: BRASÍLIA Fone: 061-3215-1348/8474-9916
 CNPJ/CPF: 190.448.908-68 ECOMRG: 41885037
 End. Cobr.: CAMARA DOS DEPUTADOS ANEXO IV
 GAB 348
 Bairro: CEP: 72862-000
 Cidade: BRASÍLIA Fone: 061-3215-1348/8474-9916
 Faturar: 039069 VANDERLEI MACRIS
OBSERVAÇÕES

Mot. Proposto: LAMARTINE JUNQUEIRA Prent. Nº
 CNH: 00278301995 Exame Médico Validade: 15/10/2020
RESPONSABILIDADE DO LOCATÁRIO COM:

Danos materiais/Incêndio/Furto/Roubo no objeto do contrato de R\$ 1.500,00.

Autorizo o débito em meu cartão de crédito nº4984 5330 8187 8466 Cód.573 Val.30/10/2016 das multas de trânsito que, comprovadamente, tenham ocorrido no período de minha locação.

Esta Proposta de Locação e Ficha de Vistoria de veículos, é parte integrante do CONTRATO DE LOCAÇÃO DE VEÍCULOS E DEMAIS CONDIÇÕES, Registrado no Primeiro Ofício de Registro Civil, Títulos e Documentos e Pessoas Jurídicas de Brasília sob o microfilme nº 766200 em 13 de novembro de 2008, cuja cópia o cliente recebe neste ato, importando sua assinatura abaixo, como sendo plena, irrestrita e incondicional adesão a todos os termos nele constantes.

Reajuste: 0
 Locatário
 ANOTAÇÕES
 LOCAÇÃO SEM CAUÇÃO - FATURADO

PROTEÇÃO PARA TERCEIROS COM FRANQUIA DE R\$500,00 E COBERTURA DE ATÉ R\$5.000,00

SUBSTITUIÇÕES DO CONTRATO
 Código Modelo Marca De .../.../... Pot. .../...

Horário de Funcionamento
 Segunda à sexta 08:00 às 18:00 hs
 Sábado 08:00 às 13:00 hs
 Domingos e Feriados não funciona
 Nº Voucher:

Contrato de Locação Aberto por: Data /Hora /Saída:
 n. **64903** SILVANA 23/05/2017 13:35:00
 Estação: Fechado por: Data /Hora /Retorno:
 QUASAR RENT A SILVANA 25/05/2017 15:00:00
 Objeto do Contrato Franquia Km:
 Marca: FORD Livre Diária
 Modelo: KA Semanal
 Placa: PAQ-7942 Mensal
 Código: Pacote
 Km Retorno: 14.158
 Km Saída: 14.011
 Percorrido: 147
 Km Franquia: KM.LIVRE
 Km Extra: 0

Valores da Locação
 Unitário Total
 Sub-Total1: 0,00

PRAZO DE LOCAÇÃO
 Início 23/05/2017
 Término: 25/05/2017
 Dias Utilizados:
 0 Diária Especial 0,00 0,00
 2 Diária(s) 0 dia(s) Livre(s) 95,00 190,00
 Semana(s)
 Pacote
 Mês
 Hora Extra: 00:00:00 15,83 0,00

Período de 23/05/2017 13:35:00
 a: 25/05/2017 15:00:00 Sub-Total2: 190,00

Custo do Aluguel = A: 190,00
 2 Proteção Diária = B: 8,00 16,00
 2 Diária(s): 0,00 0,00
 01:24:00 H.Extras: 0,00 0,00
 Custo do Motorista = C: 0,00

Despesas por conta do Locatário:
 Combustível: B1 Comb.

R 1/8 2/8 3/8 4/8 5/8 6/8 7/8 CH
 S X
 R X

Total das Despesas = D: 0,00

Total A+B+C+D: 206,00

Taxa de Serviço: 0 % 0,00

Total Bruto 206,00

(-) Desc. Caução 0,00

Total Líquido 206,00

Cobrança Expressa - Emissão de Boleto



Banco Itaú S.A. | 341-7

RECIBO DO PAGADOR

Local de Pagamento PAGAVEL EM QUALQUER BANCO ATÉ O VENCIMENTO					Vencimento 05/06/2017	
Beneficiário QUASAR LOCAD VEICULOS LTDA ERP CNPJ 38.024.675/0001-43					Agência/Código Beneficiário 5606/11564-9	
Endereço Beneficiário / Sacador Avalista SCLRN 704 F LJ 38 BLF LJ38 ASA NORTE BRASILIA DF 70730-530						
Data do documento 25/05/2017	No. Do documento 212201	Espécie doc. DS	Acceio N	Data Processamento 25/05/2017	Nosso Número 157/74936294-5	
Uso do Banco Carteira	157	Espécie R\$	Quantidade	Valor	(-) Valor do Documento 206,00	
Instruções de responsabilidade do BENEFICIÁRIO. Qualquer dúvida sobre este boleto contate o beneficiário.					(-) Descontos/Abatimento	
APOS O VENCIMENTO COBRAR JUROS DE.....R\$ 0,07 AO DIA						
APOS O VENCIMENTO COBRAR MULTA DE.....R\$ 4,12						
					(+)-Mora/Multa	
					(=) Valor Cobrado	
Pagador: VANDERLEI MACRIS			CNPJ/CPF 00019044690568			
Endereço: CAMARA DOS DEPUTADOS ANEXO IV GAB 348			70160-900 ESPLANADA BRASILIA DF			
Sacador/Avalista:						

Autenticação mecânica



Banco Itaú S.A. | 341-7

34191.57742 93629.455606 61156.490007 3 71810000020600

Local de Pagamento PAGAVEL EM QUALQUER BANCO ATÉ O VENCIMENTO					Vencimento 05/06/2017	
Beneficiário QUASAR LOCAD VEICULOS LTDA ERP CNPJ 38.024.675/0001-43					Agência/Código Beneficiário 5606/11564-9	
Data do documento 25/05/2017	No. Do documento 212201	Espécie doc. DS	Acceio N	Data Processamento 25/05/2017	Nosso Número 157/74936294-5	
Uso do Banco Carteira	157	Espécie R\$	Quantidade	Valor	(-) Valor do Documento 206,00	
Instruções de responsabilidade do BENEFICIÁRIO. Qualquer dúvida sobre este boleto contate o beneficiário.					(-) Descontos/Abatimento	
APOS O VENCIMENTO COBRAR JUROS DE.....R\$ 0,07 AO DIA						
APOS O VENCIMENTO COBRAR MULTA DE.....R\$ 4,12						
					Banco do Brasil	
					07/06/2017 - BANCO DO BRASIL - 09:30:55	
					359633596 0005	
COMPROVANTE DE PAGAMENTO DE TÍTULOS						
					CORRENTE: LAMARTINE J BARRETTOS SR	
					AGÊNCIA: 5696-3 CONTA: 2.179-2	
Pagador: VANDERLEI MACRIS			ITAU UNIBANCO S.A.			
Endereço: CAMARA DOS DEPUTADOS ANEXO IV GAB 348						
Sacador/Avalista:			34191577429362945560661156490007471830000020600			



NR. DOCUMENTO **60701**
 DATA DO PAGAMENTO **07/06/2017**
 VALOR DO DOCUMENTO **206,00**
 VALOR COBRADO **206,00**
 NR. AUTENTICAÇÃO **0.FP2.241.030.3802.BF**

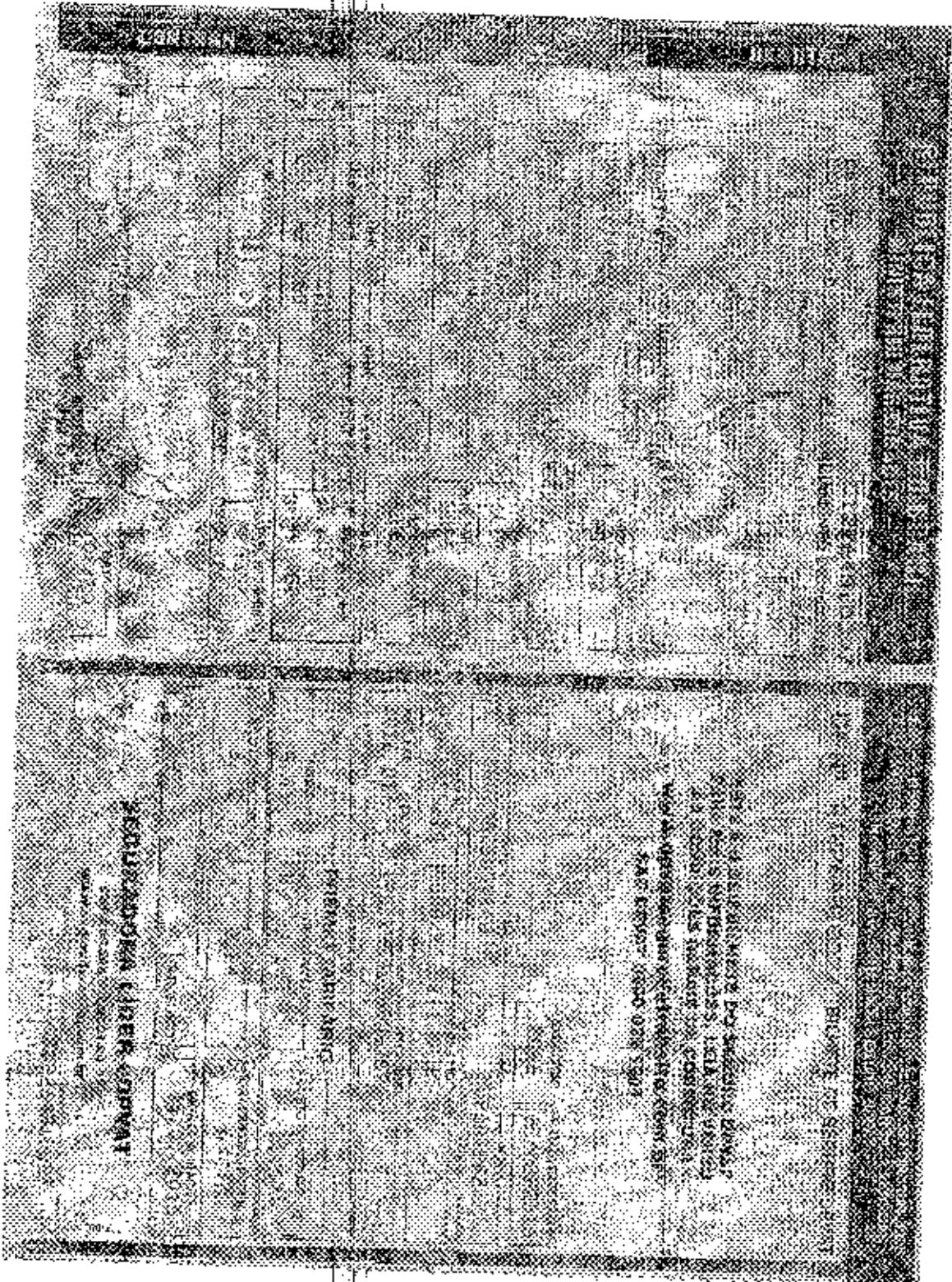

FOR THE UNITED STATES DEPARTMENT OF JUSTICE
FEDERAL BUREAU OF INVESTIGATION
400 ...
WASHINGTON, D.C. 20535

RECEIVED ...

The logo for Fipe (Fundação Instituto de Pesquisas Econômicas) features the word "fipe" in a stylized, lowercase, serif font. The letters are bold and have a slightly irregular, hand-drawn appearance. The logo is positioned at the top left of the document.

Fundação Instituto de
Pesquisas Econômicas

PREÇO MÉDIO DE VEÍCULOS - CONSULTA DE CARROS E UTILITÁRIOS PEQUENOS - PESQUISA COMUM - FIPE

Mês de referência:	maio de 2017
Código Fipe:	003409-6
Marca:	Ford
Modelo:	Ka 1.0 SEL TICVT Flex 5p
Ano Modelo:	2017 Gasolina
Autenticação	tyy1z813dm18
Data da consulta	sexta-feira, 26 de maio de 2017 11:14
Preço Médio	R\$ 41.334,00