

Locatário: 039069 VANDERLEI MACRIS  
 End: SHTN TRECHO 1 CONJ 1B BL B  
 AP . 109B Hotel Golden Tulip  
 Bairro: ASA NORTE CEP: 72862-000  
 Cidade: BRASILIA Fone: 061-3215-1348/8474-9916  
 CNPJ/CPF: 190.448.908-88 IECCMRG: 41835037  
 End. Cobr.: CAMARA DOS DEPUTADOS ANEXO IV  
 GAB 348  
 Bairro: CEP: 72862-000  
 Cidade: BRASILIA Fone: 061-3215-1348/8474-9916  
 Faturar:

**OBSERVAÇÕES**

Mot. Preposto: VANDERLEI MACRIS Pront Nº 778136801  
 CNH: 01879862492 Exame Médico Valido até: 31/10/2020

**RESPONSABILIDADE DO LOCATÁRIO COM:**

Danos materiais/Incêndio/Furto/Roubo no objeto do contrato de R\$ 1.500,00.

Autorizo o débito em meu cartão de crédito nº4984 5330 8187 8466 Cód.573 Val.30/10/2016 das multas de trânsito que, comprovadamente, tenham ocorrido no período de minha locação.

Esta Proposta de Locação e Ficha de Vistoria de veículos, é parte integrante do CONTRATO DE LOCAÇÃO DE VEÍCULOS E DEMAIS CONDIÇÕES, Registrado no Primeiro Ofício de Registro Civil, Títulos e Documentos e Pessoas Jurídicas de Brasília sob o microfilme nº 766200 em 13 de novembro de 2008, cuja cópia o cliente recebe neste ato, importando sua assinatura abaixo, como sendo plena, irrestrita e incondicional adesão a todos os termos nele constantes.

Locatário

Reajuste: 0

**ANOTAÇÕES**

SFIM CAUCAO - FATURADO

PROTEÇÃO PARA TERCEIROS COM FRANQUIA DE R\$500,00 PARA COBERTURA ATÉ 755.000,00

**SUBSTITUIÇÕES DO CONTRATO**

Código	Modelo	Placa	Det. Cat.	km./dia	Col. Dia
--------	--------	-------	-----------	---------	----------

**Horário de Funcionamento**  
 Segunda à sexta 08:00 às 18:00 hs  
 Sábado 08:00 às 13:00 hs  
 Domingos e Feriados não funciona  
 Nº Voucher:

Contrato de Locação n° **64551** Aberto por LEANDRA Data /Hora: /Saída 20/02/2017 14:40:00

Estação: QUASAR RENT A Fechado por: SILVANA Data /Hora /Retorno 22/02/2017 15:15:00

Objeto do Contrato Marca: FORD Modelo: KA Placa: PAQ-7942 Código: Franquia Kms. Livre Diária Semanal Mensal Pacote

	Unitário	Total
Km Retorno:	9.797	
Km Saída:	9.642	
Percorrido:	155	
Km Franquia:	KM.LIVRE	
Km Extra:	0	0,00

PRAZO DE LOCAÇÃO **Sub-Total1:** 0,00

Início 20/02/2017  
 Término: 22/02/2017

Dias Utilizados:

0	Diária Especial		0,00	0,00
2	Diária(s) 0 dia(s) Livre(s) Semanal(s) Pacote		95,00	190,00
	Mês			
	Hora Extra: 00:00:00		15.83	0,00

Período de: 20/02/2017 14:40:00  
 a: 22/02/2017 15:15:00 **Sub-Total2:** 190,00

**Custo do Aluguel = A:** 190,00

**2 Proteção Diária = B:** 8,00 16,00

**2 Diária(s):** 0,00 0,00

**00:34:00 H.Extras:** 0,00 0,00

**Custo do Motorista = C:** 0,00

Despesas por conta do Locatário:

Combustível: Bi Comb.

R 1/8 2/8 3/8 4/8 5/8 6/8 7/8 CH

S X

R X

**Total das Despesas = D:** 0,00

**Total A+B+C+D:** 206,00

**Taxa de Serviço:** 0 % 0,00

**Total Bruto** 206,00

(-) Desc. Caução 0,00

**Total Líquido** **206,00**

DATA DE RECEBIMENTO IDENTIFICAÇÃO E ASSINATURA DO RECEBEDOR

IDENTIFICAÇÃO DO EMPREENHADOR

**QUASAR LOCADORA DE VEICULOS LTDA - EPP**  
 ST SICON 704 BLOCO F, SN - CLR LOJA 56  
 ASA NORTE - 70750-726  
 BRASLIA - DF Fone/Tax.

**DANFE**  
 Documento Auxiliar da Nota  
 Fiscal Eletrônica



0 - ENTRADA  
 1 - SAÍDA  
**Nº. 000.002.016**  
**Série 001**  
 Folha 1/1

CHAVE DE ACESSO

5317 0238 0246 7500 0143 5500 1000 0020 1610 0001 1962

Consulta de autenticidade no portal nacional de NF-e

www.nfe.fazenda.gov.br/portal ou no site da Sefaz Autorizadora

PROTÓCOLO DE AUTORIZAÇÃO DE USO

353170006743391 - 23/02/2017 09:18:02

NATUREZA DA OPERAÇÃO

**Prestação de serviço tributado pelo ISSQN**

INSCRIÇÃO ESTADUAL

0732957600154

INSCRIÇÃO ESTADUAL DO SUBST. TRIBUT

38.024.675/0001-43

DESTINATÁRIO / REMETENTE

NOME / RAZÃO SOCIAL

**VANDERLEI MACRIS**

ENDEREÇO

**CAMARA DOS DEPUTADOS ANEXO IV GAB. 348**

MUNICÍPIO

**BRASLIA**

CÁLCULO DO IMPOSTO

BASE DE CÁLCULO ICMS

0,00

VALOR DO ICMS

0,00

BASE DE CÁLCULO ICMST

0,00

VALOR DO ICMST

0,00

VALOR DO II

VALOR TOTAL PRODUTOS

0,00

VALOR DO FRETE

0,00

VALOR DO SEGURO

0,00

DESCRIÇÃO

0,00

QUANTAS DESPESAS

0,00

VALOR TOTAL DO IPI

VALOR TOTAL DA NOTA

206,00

TRANSPORTADOR / VOLUMES TRANSPORTADOS

NOME / RAZÃO SOCIAL

FRETE POR CONTA

(9) Sem Frete

CÓDIGO ANIT

PLACA DO VEICULO

UF

CNPJ / CPF

ENDEREÇO

MUNICÍPIO

UF

INSCRIÇÃO ESTADUAL

QUANTIDADE

ESPECÍFICO

MARCA

NUMERAÇÃO

PESO BRUTO

PESO LÍQUIDO

DADOS DOS PRODUTOS / SERVIÇOS

CODIGO PRODUTO	DESCRIÇÃO DO PRODUTO / SERVIÇO	NCM/SH	QUANT	VALOR UNIT	VALOR TOTAL	BASE DE CÁLCULO ICMS	VALOR ICMS	ALÍQ. ICMS	VALOR IPI	VALOR IPI
01	LOCAÇÃO DE VEICULOS REFERENTE AO CONTRATO DE Nº 6455. Documento unificado por EPP segundo o simples nacional.	00	1,0000	206,00	206,00					

CÁLCULO DO ISSQN

INSCRIÇÃO MUNICIPAL

0732957600154

VALOR TOTAL SERVIÇOS

206,00

BASE CÁLCULO ISSQN

206,00

VALOR ISS RETIDO

TX ADMIN/OUTRAS RET

VALOR DO PIS

VALOR DO COFINS

VALOR TOTAL ISSQN

DADOS ADICIONAIS

INFORMAÇÕES COMPLEMENTARES

Inf. Complementar: Não sujeito a incidência do ISS conforme Lei complementar No 116, de 31 de julho de 2003.

Valor Aproximado dos Tributos: R\$ 16,91 (Fonte: RPT)

RESERVADO AO FISCO



Chave de Acesso	Número NF-e	Versão
53-1702-38.024.675/0001-43-55-001-000.002.016-100.001.196-2	2016	3.10

#### Dados da NF-e

Modelo	Série	Número	Data de Emissão	Data Saída/Entrada	Valor Total da Nota Fiscal
55	1	2016	23/02/2017 09:15:00-03:00		206,00

#### Emitente

CNPJ	Nome / Razão Social	Inscrição Estadual	UF
38.024.675/0001-43	QUASAR LOCADORA DE VEICULOS LTDA - EPP	0732957600154	DF

#### Destinatário

CPF	Nome / Razão Social	Inscrição Estadual	UF
190.446.908-68	VANDERLEI MACRIS		DF
Gestão da operação	Consumidor final	Presença do Comprador	
1 - Operação interna	0 - Normal	9 - Operação não presencial (outros)	

#### Emissão

Processo	Versão do Processo	Tipo de Emissão	Finalidade
0 - com aplicativo do Contribuinte	NFeMail 3.2.0	1 - Normal	1 - Normal
Natureza da Operação	Tipo da Operação	Forma de Pagamento	Digest Value da NF-e
Prestação de serviço tributado pelo ISSQN	1 - Saída	0 - À vista	7G8YR9VlrHM0DtCO8TJixxt62h8=

Situação Atual: AUTORIZADA (Ambiente de autorização: produção)

Eventos da NF-e	Protocolo	Data Autorização	Data inclusão AN
Autorização de Uso	353170006743391	23/02/2017 às 09:18:02-03:00	23/02/2017 às 09:19:10



Chave de Acesso	Número NF-e	Versão
53-1702-38.024.675/0001-43-55-001-000.002.016-100.001.196-2	2016	3.10

## Dados da NF-e

Modelo	Série	Número	Data de Emissão	Data Saída/Entrada	Valor Total da Nota Fiscal
55	1	2016	23/02/2017 09:16:00-03:00		206,00

## Emitente

CNPJ	Nome / Razão Social	Inscrição Estadual	UF
38.024.675/0001-43	QUASAR LOCADORA DE VEICULOS LTDA - EPP	0732957600154	DF

## Destinatário

CPF	Nome / Razão Social	Inscrição Estadual	UF
190.446.908-68	VANDERLEI MACRIS		DF
Destino da operação	Consumidor final	Presença do Comprador	
1 - Operação Interna	0 - Normal	9 - Operação não presencial (outros)	

## Emissão

Processo	Versão do Processo	Tipo de Emissão	Finalidade
0 - com aplicativo do Contribuinte	NFeMail 3.2.0	1 - Normal	1 - Normal
Natureza da Operação	Tipo da Operação	Forma de Pagamento	Digest Value da NF-e
Prestação de serviço tributado pelo ISSQN	1 - Saída	0 - À vista	7G8YR9VlrHM0DtCO8LJixxt62h8=

## Situação Atual: AUTORIZADA (Ambiente de autorização: produção)

Eventos da NF-e	Protocolo	Data Autorização	Data Inclusão AN
Autorização de Uso	353170006743391	23/02/2017 às 09:16:02-03:00	23/02/2017 às 09:19:10

## Dados do Emitente

Nome / Razão Social	Nome Fantasia
QUASAR LOCADORA DE VEICULOS LTDA - EPP	QUASAR RENT A CAR
CNPJ	Endereço
38.024.675/0001-43	ST SHCGN 704 BLOCO F, SN CLR LOJA 56
Bairro / Distrito	CEP
ASA NORTE	70730-736
Município	Telefone
5300108 - BRASILIA	
UF	País
DF	1058 - BRASIL

Inscrição Estadual	Inscrição Estadual do Substituto Tributário
0732957600154	
Inscrição Municipal	Município da Ocorrência do Fato Gerador do ICMS
0732957600154	5300108
CNAE Fiscal	Código de Regime Tributário
7711000	1 - Simples Nacional

## Dados do Destinatário

Nome / Razão Social		
VANDERFI MACRIS		
CPF	Endereço	
190.446.908-88	CAMARA DOS DEPUTADOS ANEXO IV GAB. 348	
Bairro / Distrito	CEP	
ESPLANADA DOS MINISTERIOS	72862-000	
Município	Telefone	
5300108 - BRASILIA		
UF	País	
DF	1058 - BRASIL	
Indicador IE	Inscrição Estadual	Inscrição SUFRAMA
02 - Contribuinte isento de inscrição no cadastro de Contribuintes do ICMS		
IM	Email	

## Dados dos Produtos e Serviços

Num.	Descrição	Qtd	Unidade Comercial	Valor(R\$)
1	LOCAÇÃO DE VEÍCULOS	1,0000	UN	206,00
Código do Produto	Código NCM	Código CEST		
01	00			
Código EX da TIPI	CFOP	Outras Despesas Acessórias		
	5933			
Valor do Desconto	Valor Total do Frete	Valor do Seguro		
Indicador de Composição do Valor Total da NF-e				
1 - O valor do item (vProd) compõe o valor total da NF-e (vProd)				
Código EAN Comercial	Unidade Comercial	Quantidade Comercial		
	UN	1,0000		
Código EAN Tributável	Unidade Tributável	Quantidade Tributável		
	UN	1,0000		
Valor unitário de comercialização	Valor unitário de tributação			

206,0000000000	206,0000000000	
Número do pedido de compra	Item do pedido de compra	Valor Aproximado dos Tributos
		16,91
Número da FCI		
<b>ICMS Normal e ST</b>		
<b>PIS</b>		
CST		
07 - Operação Isenta da Contribuição		
<b>COFINS</b>		
CST		
07 - Operação Isenta da Contribuição		
<b>ISSQN</b>		
Código de Tributação do ISSQN	Base de Cálculo	Alíquota
	206,00	0,0000
Valor	Município	Serviço
0,00	5300108	03.04
Valor dedução para redução da BC	Valor outras retenções	Valor desconto incondicionado
Valor desconto condicionado	Valor retenção ISS	Indicador da elegibilidade do ISS
		03 = Isenção
Código Serviço Prestado	Código Município imposto	Código País Serviço
Número Processo Administrativo Suspensão	Indicador de Incentivo Fiscal	
	2 = Não	
<b>Informações adicionais do produto</b>		
Descrição		
REFERENTE AO CONTRATO DE Nº 84551.Documento emitido por EPP optante pelo simples nacional.		

## Totais

## ICMS

Base de Cálculo ICMS	Valor do ICMS	Valor do ICMS Desonerado	Base de Cálculo ICMS ST
0,00	0,00	0,00	0,00
Valor ICMS Substituição	Valor Total dos Produtos	Valor do Frete	Valor do Seguro
0,00	0,00	0,00	0,00
Outras Despesas Acessórias	Valor Total do IPI	Valor Total do NFe	Valor Total dos Descontos

0,00	0,00	206,00	0,00
Valor Total do II	Valor do PIS	Valor da COFINS	Valor Aproximado dos Tributos
0,00	0,00	0,00	16,91
Valor Total ICMS FCP	Valor Total ICMS Interestadual UF Destino	Valor Total ICMS Interestadual UF Rem.	

**ISSQN**

Valor Total Serv. Não Tributáveis p/ ICMS	Base de Cálculo do ISS	Valor Total do ISS
206,00	206,00	
Valor do PIS sobre Serviços	Valor da COFINS sobre Serviços	Data Prestação Serviço
		23/02/2017
Valor Dedução para Redução da BC	Valor Outras Retenções	Valor Desconto Incondicionado
Valor Desconto Condicionado	Valor Total Retenção ISS	Código Regime Tributação

**Dados do Transporte**

Modalidade do Frete
9 - Sem Frete

**Informações Adicionais**

XSLT: v3.1.3a

Formato de Impressão DANFE

1 - DANFE normal, retrato

**Informações Complementares de Interesse do Contribuinte**

Descrição

Não sujeito a incidência do ISS conforme Lei complementar No 116, de 31 de julho de 2003.

**Observações do Contribuinte**

Campo

Texto

NFeMail

1196

**Dados de Nota Fiscal Avulsas**

CNPJ	
Repartição Fiscal do Emitente	Matrícula do Funcionário
Nome do Funcionário	Fone / Fax
UF	Número do Documento Anotação

## Cobrança Expressa - Emissão de Boletão



Banco Itaú S.A. | 341-7 |

RECIBO DO PAGADOR

Local de Pagamento PAGAVEL EM QUALQUER BANCO ATE O VENCIMENTO					Vencimento 16/03/2017
Beneficiário QUASAR LOCAD VEICULOS LTDA EPP CNPJ 38.024.875/0001-43					Agência/Código Beneficiário 5606/11564-9
Endereço Beneficiário / Sacador Avalista SCLRN 704 F LJ 38 BLF LJ38 ASA NORTE BRASILIA DF 70730-530					
Data do documento 23/02/2017	No. Do documento 201601	Espécie doc. DS	Aceite N	Data Processamento 23/02/2017	Nosso Número 157/58471770-8
Uso do Banco	Carteira 157	Espécie R\$	Quantidade	Valor	(=) Valor do Documento 206,00
Instruções de responsabilidade do BENEFICIÁRIO. Qualquer dúvida sobre este boleto contate o beneficiário. APOS O VENCIMENTO COBRAR JUROS DE.....R\$ 0,07 AO DIA APOS O VENCIMENTO COBRAR MULTA DE..... R\$ 4,12					(-) Descontos/Abatimento
					(+) Mora/Multa
					(=) Valor Cobrado
Pagador: VANDERLEI MACRIS CNPJ/CPF 00019044690868					
Endereço: CAMARA DOS DEPUTADOS ANEXO IV GAB 348 70160-900 ESPLANADA BRASILIA DF					
Sacador/Avalista:					

Autenticação mecânica



Banco Itaú S.A. | 341-7 | 34191.57585 47177.085603 61156.490007 1 71000000020600

Local de Pagamento PAGAVEL EM QUALQUER BANCO ATE O VENCIMENTO					Vencimento 16/03/2017
Beneficiário QUASAR LOCAD VEICULOS LTDA EPP CNPJ 38.024.875/0001-43					Agência/Código Beneficiário 5606/11564-9
Data do documento 23/02/2017	No. Do documento 201601	Espécie doc. DS	Aceite N	Data Processamento 23/02/2017	Nosso Número 157/58471770-8
Uso do Banco	Carteira 157	Espécie R\$	Quantidade	Valor	(=) Valor do Documento 206,00
Instruções de responsabilidade do BENEFICIÁRIO. Qualquer dúvida sobre este boleto contate o beneficiário. APOS O VENCIMENTO COBRAR JUROS DE.....R\$ 0,07 AO DIA APOS O VENCIMENTO COBRAR MULTA DE.....R\$ 4,12					(-) Descontos/Abatimento
					(+) Mora/Multa
					(=) Valor Cobrado
Pagador: VANDERLEI MACRIS CNPJ/CPF 00019044690868					
Endereço: CAMARA DOS DEPUTADOS ANEXO IV GAB 348 70160-900 ESPLANADA BRASILIA DF					
Sacador/Avalista:					

Ficha de Compensação  
Autenticação Mecânica



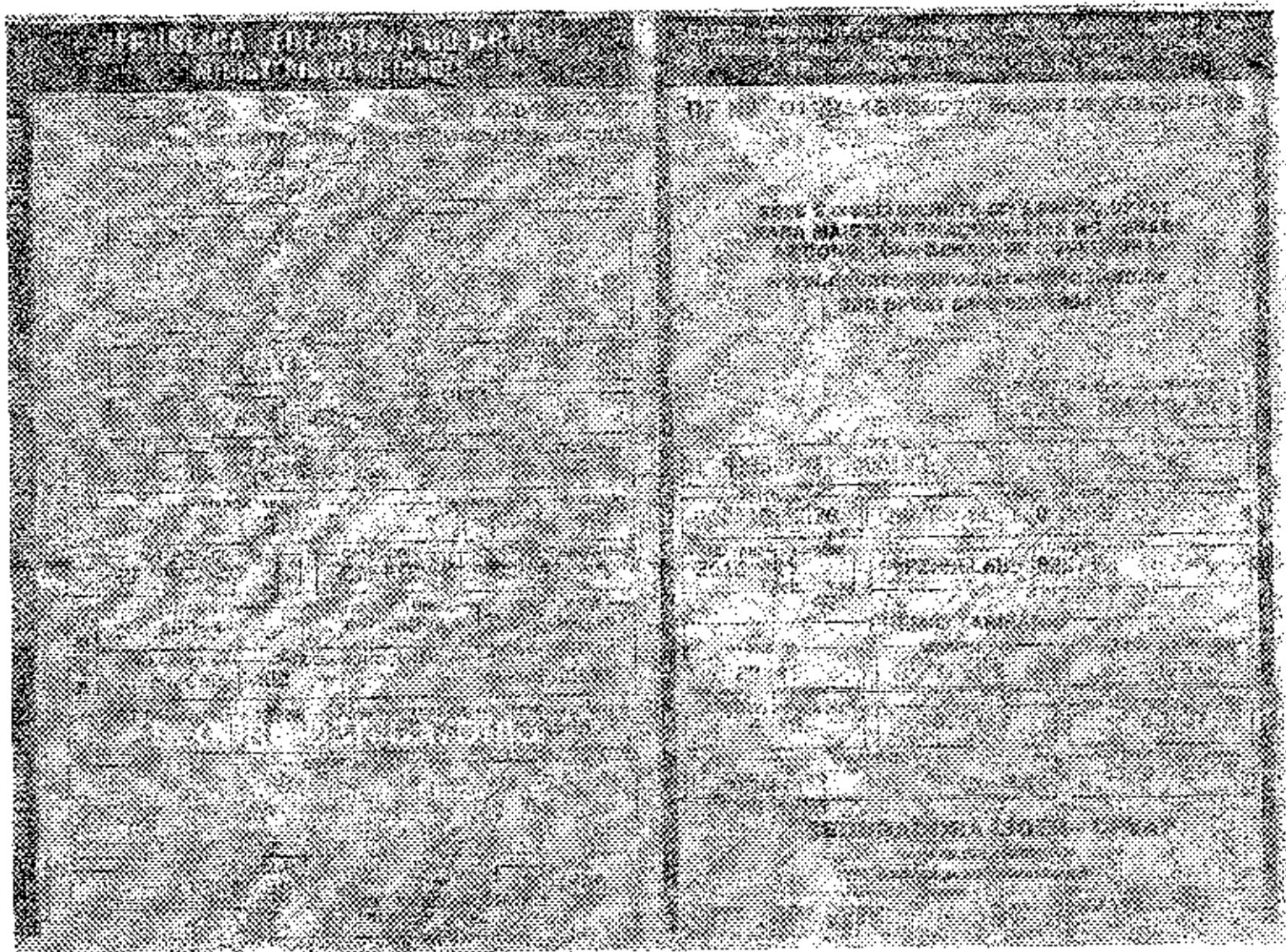

Fundação Instituto de  
Pesquisas Econômicas

**PREÇO MÉDIO DE VEÍCULOS - CONSULTA DE CARROS E UTILITÁRIOS PEQUENOS - PESQUISA COMUM - FIPE**

Mês de referência:	fevereiro de 2017
Código Fipe:	003409-6
Marca:	Ford
Modelo:	Ka 1.0 SEL TICVT Flex 5p
Ano Modelo:	2017 Gasolina
Autenticação	f1x0l9nq6x18
Data da consulta	quinta-feira, 23 de fevereiro de 2017 16:19
Preço Médio	R\$ 41.587,00