



DADOS DO CLIENTE

ROGERIO SIMONETTI MARINHO

CPF: 413.011.294-53

CLASSIFICAÇÃO

B3 COMERCIAL
 COMERCIAL
 Trifásico

ENDEREÇO DA UNIDADE CONSUMIDORA

AV SENADOR SALGADO FILHO 1718 -LD
 SL-1205 EDIFICIO TIROL WAY
 COMERCIAL TO- 02 COMERCIAL
 TIROL/AREA URBANA
 NATAL RN
 59022-000

Nº DA NOTA FISCAL	SÉRIE	EMIÇÃO
000604889	ÚNICA	12/07/2016
APRESENTAÇÃO	Nº DO CLIENTE	Nº DA INSTALAÇÃO
12/07/2016	3000582684	2645055

CONTA CONTRATO	MESIANO
7010064958	07/2016
DATA DE VENCIMENTO	DATA PREVISTA PRÓXIMA LEITURA
19/07/2016	11/08/2016
TOTAL A PAGAR (R\$)	59,34

DESCRIÇÃO DA NOTA FISCAL

	QUANTIDADE	PREÇO (R\$)	VALOR (R\$)
Consumo Ativo(kWh)	100,0000000	0,53276383	53,27
Consumo Reativo Excedente(kVARh)	0,0000000	0,28736336	0,00
Contribuição Iluminação Pública			6,07

TOTAL DA FATURA

59,34

DEMONSTRATIVO DE CONSUMO DESTA NOTA FISCAL

Nº DO MEDIDOR	TIPO DA FUNÇÃO	DATA ANTERIOR	LEITURA ANTERIOR	DATA ATUAL	LEITURA ATUAL	Nº DE DIAS	CONSTANTE	AJUSTE	CONSUMO (kWh)
214113304	CAT	11/06/2016	2.255,00	12/07/2016	2.318,00	31	1,00000		63,00
214113304	CRT	11/06/2016	630,00	12/07/2016	632,00	31	1,00000		2,00

HISTÓRICO DE CONSUMO

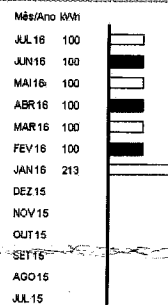

INFORMAÇÕES DE TRIBUTOS

BASE DE CÁLCULO	%	VALOR DO IMPOSTO
ICMS	18,00	9,58
PIS	1,04	0,55
COFINS	4,87	2,59

Faturado pelo mínimo da fase - Custo de Disponibilidade, Artigo 50, Resolução ANEEL 414/2010.

TARIFAS APLICADAS

Consumo Ativo(kWh)	0,40536000
Consumo Reativo Excedente(kVARh)	0,21867000

RESERVAÇÃO FISCAL

5031.984D.291A.7733.C1A8.5B52.24F8.0A56

INFORMAÇÕES IMPORTANTES

O pagamento desta Nota Fiscal/Fatura deve ser feito somente em espécie. Na data da leitura a bandeira em vigor é a Verde. Mais informações em www.aneel.gov.br. Pagamento em atraso gera multa 2% (Res. 414/ANEEL-09/09/10) e juros 1% a.m. (Lei 10.438-26/04/02), no próximo mês. O cliente é compensado quando há violação na continuidade individual ou do nível de tensão de fornecimento. O cliente é compensado quando há descumprimento do prazo definido para os padrões de atendimento comercial. Fator de Potência Médio = 1,00.

As condições gerais de fornecimento (Resolução ANEEL 414/2010), tarifas, preços, serviços prestados e tributos se encontram à disposição, para consulta, em nossas unidades de atendimento e no site www.cosern.com.br

DURAÇÃO E FREQUÊNCIA DAS INTERRUÇÕES

CONJUNTO	VALOR APURADO	LIMITE MENSAL	LIMITE TRIMESTRAL	LIMITE ANUAL
CENTRO	0,00	5,07	10,15	20,30
FIC	0,00	3,17	6,35	12,70
DMC	0,00	2,86	0,00	0,00

NÍVELS DE TENSÃO

TENSÃO NOMINAL (V)	LIMITE DE VARIAÇÃO (V)	
	MÍNIMO	MÁXIMO
220	202	231
380	348	396

Limite DICRL 12,22

EUSD - Valor do Encargo de Uso do Sistema de Distribuição = R\$ 18,67

