



PREFEITURA MUNICIPAL DE CAMAÇARI
Secretaria da Fazenda
NOTA FISCAL DE SERVIÇOS ELETRÔNICA

Número da Nota: 28
 Data de Emissão: 08/06/2017 09:16
 Código de autenticidade: 67TLOAD0N

PRESTADOR DE SERVIÇOS

Nome/Razão Social: CHARMONIKS EMPREENDIMENTOS LTDA - ME
 CPF/CNPJ: 15.314.948/0001-99 Inscrição Municipal: 0032206001
 Logradouro: R EIXO URBANO CENTRAL Nº: 73
 Compl.: QUARENTA E SEIS Bairro: CENTRO
 CEP: 42800110 Município: CAMAÇARI UF: BA

TOMADOR DE SERVIÇOS

Nome/Razão Social: ROBERTO PEREIRA DE BRITO
 CPF/CNPJ: 112.577.415-00 Inscrição Municipal:
 Logradouro: PRAÇA DOS TRES PODERES Nº:
 Compl.: CAMERA DOS DEPUTADOS ANEXO 4 Bairro: ZONA CIVICO- ADM
 CEP: 70160900 Município: BRASILIA UF: DF

DISCRIMINAÇÃO DOS SERVIÇOS

DESCRIÇÃO	QTD	VALOR UNIT (R\$)	VALOR TOTAL (R\$)
LOCAÇÃO DE VEÍCULO MENSAL, SEM CONDUTOR. TOYOTA SW# DIESEL, ANC: 2016, PLACA: PKB 538. NO PERÍODO DE 11/05/2017 A 11/06/2017.	1,0000	10.880,00	10.880,00

08-06-2017



XML



PDF

Retenções (R\$)		Totais (R\$)	
PIS:	0,00	Valor dos Serviços (R\$)	10.880,00
COFINS:	0,00	Deduções (-)	0,00
INSS:	0,00	Base de Cálculo (=)	10.880,00
IR:	0,00	Alíquota (%)	3,00
CSLL:	0,00	Valor do ISS (R\$)	326,40
Outras:	0,00	Valor Líquido da Nota (=)	10.880,00
Total de Retenções:	0,00		

Tipo de tributação: A RECOLHER PELO PRESTADOR Data da prestação do serviço: 08/06/2017
 Município da prestação do serviço: 2905701 - CAMAÇARI
 CNAE: 7711-0/00 - LOCAÇÃO DE AUTOMÓVEIS SEM CONDUTOR
 Serviço: 000000 - LOCAÇÃO DE BENS MÓVEIS



RECIBO DE QUITAÇÃO

Recebemos do senhor **ROBERTO PEREIRA BRITTO** CPF: **112.577.415-00** a importância de R\$ 10.880,00 (dez mil oitocentos e oita reais) referente a locação do veículo TOYOTA SW4 DIESEL, PLACA 5389. No período de 11/05/2017 a 11/06/2017

Camaçari 08 de junho 2017

Atenciosamente

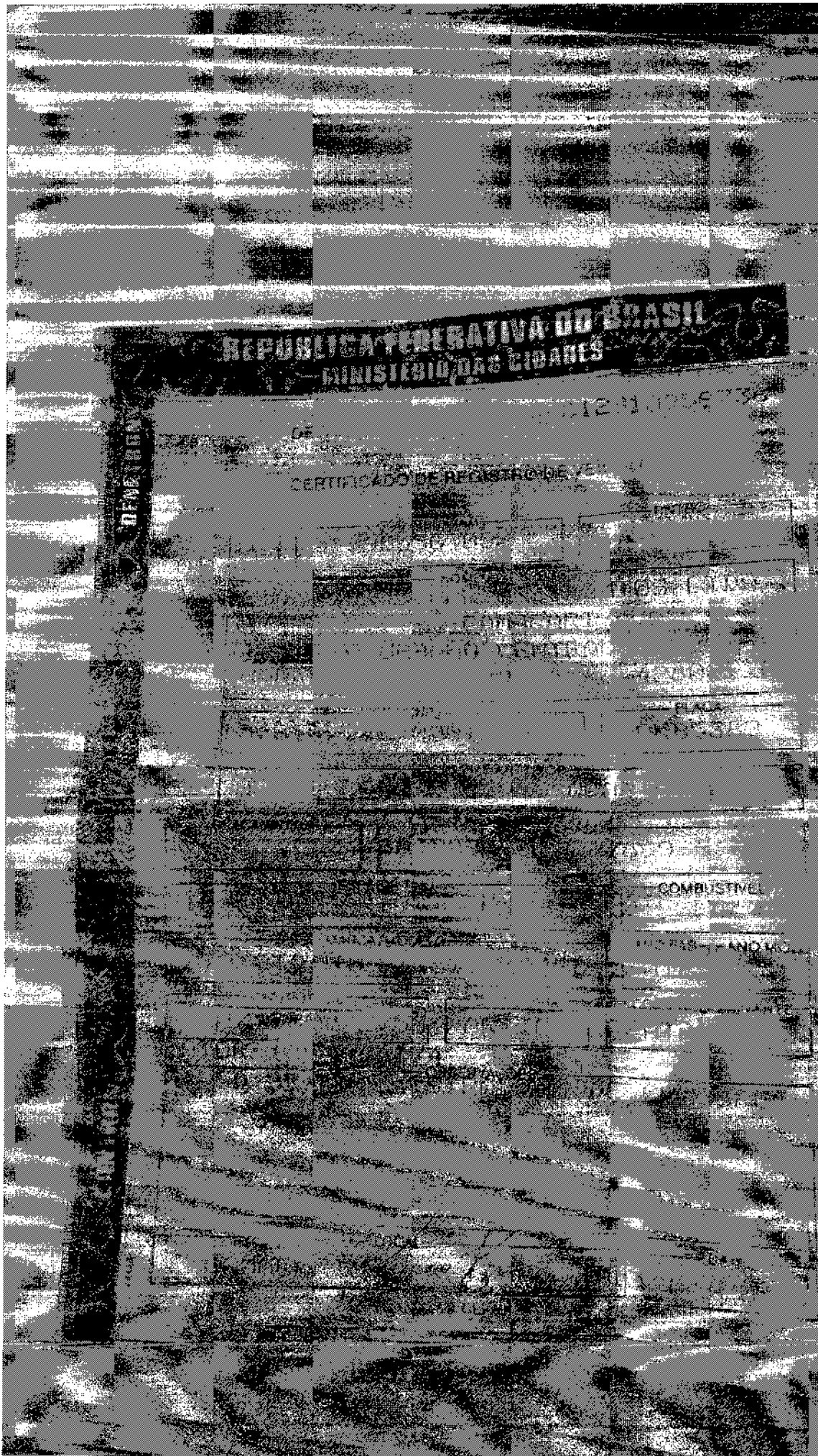



LOCAÇÃO DE VEÍCULOS, MÁQUINAS E TERRAPLENAGEM © 71 4111-0423

CONTRATO DE LOCAÇÃO DE VEÍCULO
NF

Página 1

Operador:

Jejota SW4 Niesek

Locatário: *Roberto Pereira de Brito*
 OFFIC: *119 577.415-00* Inc. Estadual
 Matrícula: Est./País Veículo
 Identificação: Est./País Data Expedição

IDENTIFICAÇÃO DO VEÍCULO: *AN08016 PARA PRB 5349*
 VENCIMENTO DO CONTRATO: _____ Hora:
 Datas Previstas: *80* Etnia: _____ dia(s) e (s)

CONDUTOR ADICIONAL (1):
 Ident.: _____ Reg. CNH: _____ Validade: _____
 CONDUTOR ADICIONAL (2):
 Ident.: _____ Reg. CNH: _____ Validade: _____

QUADRO RESUMO:
 Tipo: *Daimler*
 Valor Unitário: *10.880,00* Hora
 Não Incidentar: _____ Taxa de Entrega: _____
 Hora Incidentar: _____ Motorista Adicional:
 Proteção Opcional: _____ Valor Motorista: _____
 Taxa de Serviço: _____ % Hora Extra Motorista: _____
 Valor Antecipado: _____

PROTEÇÃO CONTRATADA: *TOTAL*
 Participação Obrigatória do Locatário: *8840,00*
 Avarias por colisão, etc:
 Perda Total: _____
 Lucro Casserle: _____
 Cobertura para danos a terceiros:
 Danos Materiais até R\$: _____
 Danos Pessoais até R\$: _____
 Cobertura para Danos Pessoais e Passajeiros até R\$: _____
 Franquia p/ Danos a Terceiros R\$: _____

Valor Impo, tanque cheio, Lavagem normal R\$20,00 Tolerância atraso 30min. Incidirá o e débito do seu cartão de crédito multas, juros e valores pendentes. Caso CNH Insuportável o locatário assume todas as responsabilidades legais e processuais, sem limitações.

Código	Número	Validade	Valor

Após ter lido detenidamente, todas as cláusulas e condições do contrato as quais anexo e concordo expressamente, firmo o presente.

[Assinatura]
Locatário

Locatário

VISTOR VEÍCULO S/N: *09 02013* Km RETORNO: *1/1* Km Tanque

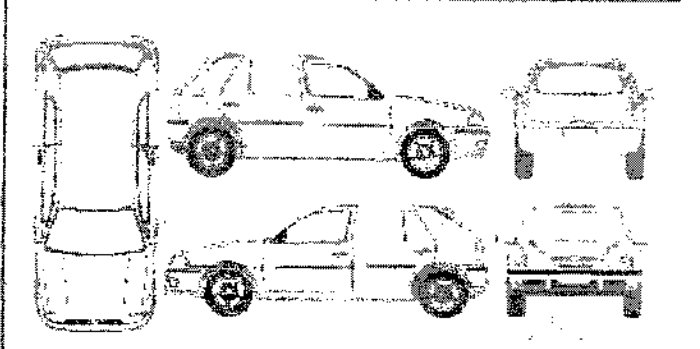
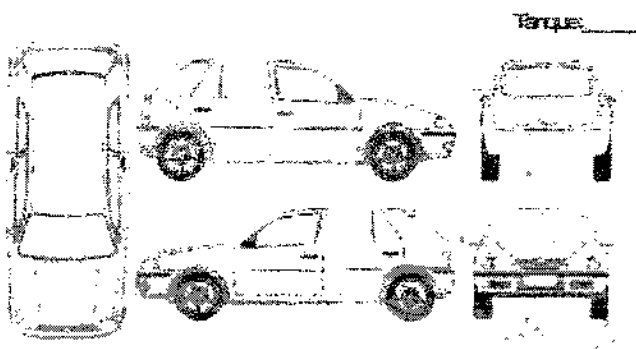

- Os itens marcados acompanham o veículo:
- | | | |
|---|---|--|
| <input checked="" type="checkbox"/> Documentos | <input checked="" type="checkbox"/> Tampa Porta Molas | <input checked="" type="checkbox"/> Antena |
| <input checked="" type="checkbox"/> Cinto | <input checked="" type="checkbox"/> Rádio | <input checked="" type="checkbox"/> Cálculos |
| <input checked="" type="checkbox"/> Isofix | <input checked="" type="checkbox"/> CD Player | <input checked="" type="checkbox"/> Míscaro |
| <input checked="" type="checkbox"/> Ar Condicionado | <input checked="" type="checkbox"/> Alarme | <input checked="" type="checkbox"/> Estepe |
| <input checked="" type="checkbox"/> Exterior | <input checked="" type="checkbox"/> Trava | <input checked="" type="checkbox"/> Triângulo |
| <input checked="" type="checkbox"/> Tapete | <input checked="" type="checkbox"/> Buzina | <input checked="" type="checkbox"/> Chaves de Roda |
| <input checked="" type="checkbox"/> Observações: | <input checked="" type="checkbox"/> Limpador Traseiro | <input checked="" type="checkbox"/> Protetor de Carter |

- Os itens marcados acompanham o veículo:
- | | | |
|--|--|---|
| <input type="checkbox"/> Documentos | <input type="checkbox"/> Tampa Porta Molas | <input type="checkbox"/> Antena |
| <input type="checkbox"/> Cinto | <input type="checkbox"/> Rádio | <input type="checkbox"/> Cálculos |
| <input type="checkbox"/> Isofix | <input type="checkbox"/> CD Player | <input type="checkbox"/> Míscaro |
| <input type="checkbox"/> Ar Condicionado | <input type="checkbox"/> Alarme | <input type="checkbox"/> Estepe |
| <input type="checkbox"/> Exterior | <input type="checkbox"/> Trava | <input type="checkbox"/> Triângulo |
| <input type="checkbox"/> Tapete | <input type="checkbox"/> Buzina | <input type="checkbox"/> Chaves de Roda |
| <input type="checkbox"/> Observações: | <input type="checkbox"/> Limpador Traseiro | <input type="checkbox"/> Protetor de Carter |

**PREÇO MÉDIO DE VEÍCULOS - CONSULTA DE CARROS E UTILITÁRIOS PEQUENOS - PESQUISA COMUM - FIPÉ**

Mês de referência:	maio de 2017
Código Fipe:	002146-6
Marca:	Toyota
Modelo:	Hilux SW4 SRX 4x4 2.8 TDI 16V Dies. Aut.
Ano Modelo:	2016 Diesel
Autenticação	kw28jpn5d8c0y
Data da consulta	terça-feira, 13 de junho de 2017 09:43
Preço Médio	R\$ 200.235,00



PREFEITURA MUNICIPAL DE CAMAÇARI
Secretaria da Fazenda
NOTA FISCAL DE SERVIÇOS ELETRÔNICA

Número da Nota: 28
Data de Emissão: 08/06/2017 09:16
Código de autenticidade: 67TLOAD0N

PRESTADOR DE SERVIÇOS

Nome/Razão Social: CHARMONIKS EMPREENDIMENTOS LTDA - ME
CPF/CNPJ: 15.314.948/0001-99 Inscrição Municipal: 0032206001
Logradouro: R EIXO URBANO CENTRAL Nº: 73
Compl.: QUARENTA E SEIS Bairro: CENTRO
CEP: 42800110 Município: CAMAÇARI UF: BA

TOMADOR DE SERVIÇOS

Nome/Razão Social: ROBERTO PEREIRA DE BRITO
CPF/CNPJ: 112.577.415-00 Inscrição Municipal:
Logradouro: PRAÇA DOS TRES PODERES Nº:
Compl.: CAMARA DOS DEPUTADOS ANEXO 4 Bairro: ZONA CIVICO- ADM
CEP: 70160900 Município: BRASILIA UF: DF

DISCRIMINAÇÃO DOS SERVIÇOS

DESCRIÇÃO	QTD	VALOR UNIT (R\$)	VALOR TOTAL (R\$)
LOCAÇÃO DE VEÍCULO MENSAL, SEM CONDUTOR. TOYOTA SW4 DIESEL, ANO: 2016, PLACA: PKB 538. NO PERÍODO DE 11/05/2017 A 11/06/2017.	1,0000	10.880,00	10.880,00



XML



PDF

Retenções (R\$)		Totais (R\$)	
PIS:	0,00	Valor dos Serviços (R\$)	10.880,00
COFINS:	0,00	Deduções (-)	0,00
INSS:	0,00	Base de Cálculo (=)	10.880,00
IR:	0,00	Alíquota (%)	3,00
CSLL:	0,00	Valor do ISS (R\$)	328,40
Outras:	0,00	Valor Líquido da Nota (=)	10.880,00
Total de Retenções:	0,00		

Tipo de tributação: A RECOLHER PELO PRESTADOR Data da prestação do serviço: 08/06/2017
Município da prestação do serviço: 2905701 - CAMAÇARI
CNAE: 7711-0/00 - LOCAÇÃO DE AUTOMÓVEIS SEM CONDUTOR
Serviço: 000000 - LOCAÇÃO DE BENS MÓVEIS