



CAIXA ECONOMICA FEDERAL



QUINA: sorteios de segunda-feira a sábado. Ap

251-458541487-7

08/Set/2014

HORA DE 14:56:27

RT. 15.02979-9

TERM 005240

LOCALIDADE: RECIFE

AG. VINCULADA: 1582

COMPROVANTE DE PAGAMENTO
CELPE COMPANHIA ENERGETICA/PF

VALOR DO PAGAMENTO: 301,53

838900000030 015300110071
010607242105 017706279233

251-458541487-7

VIA DO CLIENTE



Tarifa Social de Energia Elétrica Criada pela Lei 10.438, de 26/04/02

NOTA FISCAL * FATURA * CONTA DE ENERGIA ELÉTRICA

Companhia Energética de Pernambuco
Av João de Barros, 131, Boa Vista Recife, Pernambuco - CEP 50050-902
CNPJ 10.856.932/0001-08 | Insc. Est. 0005943-93 | www.celpe.com.br

DADOS DO CLIENTE
RAUL JEAN LOUIS HENRY JUNIOR

ENDEREÇO DA UNIDADE CONSUMIDORA
RUA DONA MARIA C SAR 170 B AP-202

CPF 458 774 754-87

RECIFE/RECIFE
RECIFE PE
50030-140

CLASSIFICAÇÃO
E3 COMERCIAL
OUTROS SERVIÇOS E OUTRAS ATIVIDADE
Trifásico

CONTA CONTRATO
7010607242 MÊS/ANO
08/2014

DATA DE VENCIMENTO
05/09/2014 DATA PREVISÃO PROXIMA LETURA
23/09/2014

Nº DA NOTA FISCAL
002808038 SÉRIE ÚNICA
EMISSÃO
22/08/2014

TOTAL A PAGAR (R\$)
301,53

APRESENTAÇÃO
28/08/2014 Nº DO CLIENTE
2001341228 Nº DA INSTALAÇÃO
3171858

DESCRIÇÃO DA NOTA FISCAL

	QUANTIDADE	PREÇO (R\$)	VALOR (R\$)
Consumo Ativo(kWh)	564 0000000	0,48202842	271,88
Consumo Reativo Excedente(kVARh)	0 0000000	0,24502958	0,00
Contribuição Iluminação Pública			28,70
ICMS Subvenção-CDE-NF 002746091-24/01/14			3,05
Pagamento Interrupção Energia			-0,05

TOTAL DA FATURA

301,53

DEMONSTRATIVO DE CONSUMO DESTA NOTA FISCAL

Nº DO MEDIDOR	TIPO DA FUNÇÃO	ANTERIOR DATA	ANTERIOR LETURA	ATUAL DATA	ATUAL LETURA	Nº DE DIAS	CONSTANTE	AJUSTE	CONSUMO (kWh)
3120458360	CAT	23/07/2014	13 725,00	22/08/2014	14 289,00	30	1,00000		564,00
3120458360	CR1	23/07/2014	4 516,00	22/08/2014	4 755,00	30	1,00000		239,00

HISTÓRICO DE CONSUMO

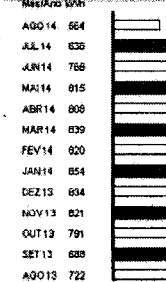

INFORMAÇÕES DE IMPÓSTOS

BASE DE CÁLCULO	%	VALOR DO IMPOSTO
ICMS	25,00	67,95
PIS	0,40	1,08
COFINS	1,87	5,08

COMPOSIÇÃO DO CONSUMO

	R\$	%
Geração de Energia	120,86	44,46
Transmissão	3,48	1,28
Distribuição (Celpe)	67,23	24,73
Encargos Sociais	8,17	2,97
Tributos	74,12	27,26
Total	274,86	100

Consumo Ativo(kWh) 0,38000000
Consumo Reativo Excedente(kVARh) 0,17621000

BC2D A83A 9854 2FA6 C629 2AEA A36A 4C5B

INFORMAÇÕES IMPORTANTES

A partir de 2015 entrará em vigor o sistema de tarifas de Tarifa Social em vigor e bandeira VERMELHA que implicará cobrança adicional de 0,02 R\$/kWh. Mais informações em www.ajust.gov.br. Pagamento em até 30 dias após 24/09/14 (ANEL-09/2014) e Agosto/14 em (Lei 10.438-26/04/02) no próximo mês. O cliente é compensado quando há variação na continuidade individual ou do nível de tensão de fornecimento. O cliente é compensado quando há descumprimento do prazo de injeção para os pontos de atendimento comercial. Valor de Potência Média = 0,92.

As condições gerais de fornecimento (Resolução ANEL 414/2010) sobre os serviços prestados e tributos se encontram disponíveis para consulta em nossas unidades de atendimento e no site www.celpe.com.br

DURAÇÃO E FREQUÊNCIA DAS INTERRUPTÕES

CONJUNTO BOA VISTA	VALOR ANÚCIO JUN/2014	LIMITE		
		MENSAL	TRIMESTRAL	ANUAL
EDS	2,80	4,95	9,91	19,82
ESB	1,00	3,30	6,60	13,20
EMSC	2,80	2,77	0,00	0,00

NÍVEL DE TENSÃO

TENSÃO NOMINAL (V)	LIMITE DE VARIAÇÃO (V)	
	inferior	superior
220	201	231
380	348	396

Limite DIARI 12,22 EUSD - Valor do Encargo de Uso do Sistema de Distribuição - R\$ 192,04