



NOTA FISCAL FATURA CONTA DE ENERGIA ELÉTRICA

Companhia Energética de Pernambuco
 Av. João de Barros, 111 - Boa Vista, Recife, Pernambuco - CEP 50050-902
 CNPJ 10.835.932/0001-08 | Insc. Est. 0005943-93 | www.celpe.com.br

DADOS DO CLIENTE
 EDUARDO ARAUJO

ENDEREÇO DA UNIDADE CONSUMIDORA
 AV GOV AGAMENON MAGALHÃES 2656
 AP-1101

CPF: 021.165.884-72

ESPINHEIRO/RECIFE
 RECIFE PE
 52020-000

CLASSIFICAÇÃO
 B3 COMERCIAL
 OUTROS SERVIÇOS E OUTRAS ATIVIDADE
 Trifásico

CONTA CONTRATO	MÊS/ANO
7015366979	11/2015
DATA DE VENCIMENTO	DATA PREVISTA PRÓXIMA LEITURA
21/12/2015	16/12/2015
TOTAL A PAGAR (R\$)	
146,33	

Nº DA NOTA FISCAL	SERIE	EMISSÃO
001759347	UNICA	16/11/2015
APRESENTAÇÃO	Nº DO CLIENTE	Nº DA INSTALAÇÃO
16/11/2015	2000475223	2924999

DESCRIÇÃO DA NOTA FISCAL	QUANTIDADE	PREÇO (R\$)	VALOR (R\$)
Consumo Ativo(kWh)	203,0000000	0,58942803	115,59
Acrescimo Bandeira VERMELHA			13,15
Contribuição Iluminação Pública			18,75
ICMS Subvenção-CDE-NF 001897310-13/02/15			0,43
ICMS Subvenção-CDE-NF 001899651-16/03/15			0,41

TOTAL DA FATURA

146,33

DEMONSTRATIVO DE CONSUMO DESTA NOTA FISCAL

Nº DO MEDIDOR	TIPO DA FUNÇÃO	ANTERIOR DATA	ANTERIOR LEITURA	ATUAL DATA	ATUAL LEITURA	Nº DE DIAS	CONSTANTE	AJUSTE	CONSUMO (KWH)
314087617	CAT	16/10/2015	1.168,00	16/11/2015	1.371,00	31	1,00000		203,00

HISTÓRICO DE CONSUMO

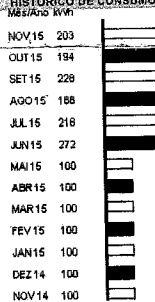

INFORMAÇÕES DE TRIBUTOS

BASE DE CÁLCULO	%	VALOR DO IMPOSTO
128,74	25,00	32,18
128,74	1,00	1,28
128,74	4,59	5,90

COMPOSIÇÃO DO CONSUMO

RS	%
54,44	42,28
2,57	2,00
23,84	18,52
8,63	6,63
38,38	30,57
128,74	100

TARIFAS APLICADAS

Consumo Ativo(kWh) 0,38624000

RESERVADO AO FISCO

44CD.6572.F165.8497.5682.68D9.0A89.D4B2

INFORMAÇÕES IMPORTANTES

Na data da leitura a Bandeira em vigor é a Vermelha. Mais informações em www.aneel.gov.br. Pagamento em atraso gera multa 2% (Res. 414/ANEEL 09/09/10) e Juros 1% a.m (Lei 10.438-26/04/02), no próximo mês. O cliente é compensado quando há violação na continuidade individual ou do nível de tensão de fornecimento. O cliente é compensado quando há descumprimento do prazo definido para os padrões de atendimento comercial. Em caso de suspensão de fornecimento, o encerramento do contrato poderá ocorrer após 2 ciclos de faturamento, podendo também ser cobrado o custo de disponibilidade no ciclo em que ocorrer a suspensão.

ATENÇÃO! CELPE INFORMA QUE VOCÊ POSSUI CONTAS EM ADETO

Comunicamos o não pagamento da(s) conta(s) de energia citada(s).

Vencido	Data de Vencimento	Valor	Vencido	Data de Vencimento	Valor
21/12/15	16/11/15	181,16			

Em caso de não pagamento do débito, o fornecimento de energia poderá ser suspenso, bem como poderá ocorrer sua inclusão nos registros de restrição de crédito do SPC e SERASA, com abrangência nacional. Este comunicado não substitui o envio de avisos anteriores bem como não abrange débitos em discussão judicial que poderão ser cobrados após o fim do processo.

As condições para o fornecimento (Resolução ANEEL 414/2010), tarifas, produtos, serviços prestados e tributos se encontram em exposição, para consulta, em nossas unidades de atendimento no site www.celpe.com.br

DURAÇÃO E FREQUÊNCIA DAS INTERRUPTÕES

CONJUNTO	VALOR APURADO set/2015	LIMITE MENSAL	LIMITE TRIMESTRAL	LIMITE ANUAL
JOAO DE BARROS	0,00	4,83	9,67	19,34
DIC	0,00	3,23	6,47	12,95
FIC	0,00	2,69	0,00	0,00

NÍVEIS DE TENSÃO

TENSÃO NOMINAL (V)	LIMITE DE VARIAÇÃO (V) MÍNIMO	LIMITE DE VARIAÇÃO (V) MÁXIMO
220	202	231
380	360	399

CAIXA ECONÔMICA FEDERAL
 QUINA: sorteios de segunda-feira a sábado. AP
 356-798911307-5
 22/Dez/2015 HORA DE 11:04:39
 LOT. 15.12926-2 TERM 023357
 LOCALIDADE: RECIFE
 AG. VINCULADA: 0047
 COMPROVANTE DE PAGAMENTO
 CELPE COMPANHIA ENERGETICA/PE
 VALOR DO PAGAMENTO: 146,33
 838600000018 463300110077
 015366979106 025906221699
 356-798911307-5
 VIA DO CLIENTE