



**NOTA FISCAL DE SERVIÇOS ELETRÔNICA - NFSe**  
**PREFEITURA MUNICIPAL DE NOVA RESENDE**  
**SECRETARIA MUNICIPAL DE FINANÇAS**

Codigo de Verificação para Autenticação: 2face3deeb6b3f774da735d8aac25c7c



Gerado em 08/07/2022 16:17:27

|   |  |   |                   |                        |  |
|---|--|---|-------------------|------------------------|--|
| <b>Data de Emissão</b><br>08/07/2022      | <b>Exigibilidade de ISS</b><br>Tributação no Município | <b>Regime Tributário</b><br>Microempresa Municipal (ME)                 | <b>Número RPS</b> | <b>Série</b><br>PADRAO | <b>Nº da Nota Fiscal</b><br>20220000000337 |
| <b>Tipo de Recolhimento</b><br>Não Retido | <b>Simplex</b><br>Optante                              | <b>Local de Prestação</b><br>No Município (3145109 - Nova Resende - MG) |                   |                        |  |

**PRESTADOR**

**Razão Social:** HOTEL JOAO LUZIA LTDA ME  
**Nome Fantasia:** HOTEL JOAO LUZIA LTDA ME  
**Endereço:** Rua CORONEL JOAQUIM FIRMINO DA SILVA, 795, - VILA IPÊ  
 Nova Resende - MG - CEP: 37860-000  
**E-mail:** escritorio.obm@gmail.com - **Fone:** - Celular: (35)99935-1835 - Site: .....  
**Inscrição Estadual:** ..... - **Inscrição Municipal:** 0000001212 - **CPF/CNPJ:** 12.569.438/0001-74

**TOMADOR**

**Razão Social:** Aelton José de Freitas  
**Endereço:** Avenida Santos Dumon, 1685, - Santa Maria  
 Uberaba - MG - CEP: 38050-400  
**E-mail:** ..... - **Fone:** - Celular:  
**Inscrição Estadual:** CPF/CNPJ: 361.791.406-34

**SERVIÇO**

**9.01 - Hospedagem de qualquer natureza em hotéis, apart-service condominiais, flat, apart-hotéis, hotéis residência, residence-service, suite service, hotelaria marítima, motéis, pensões e congêneres; ocupação por temporada com fornecimento de serviço (o va**

**DISCRIMINAÇÃO DOS SERVIÇOS**

1 diária

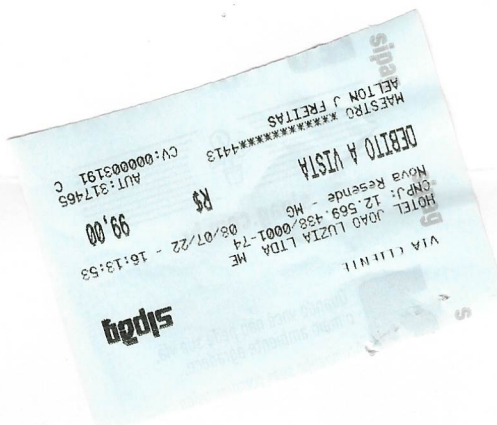

| VALOR SERVIÇO (R\$)                 | DEDUÇÕES (R\$) | DESC. INCO. (R\$) | BASE DE CÁLCULO (R\$) | ALÍQUOTA (%) | ISS (R\$)                |                     |
|-------------------------------------|----------------|-------------------|-----------------------|--------------|--------------------------|---------------------|
| 99,00                               | 0,00           | 0,00              | 99,00                 | 2,00         | 1,98                     |                     |
| DEMONSTRATIVO DOS TRIBUTOS FEDERAIS |                |                   |                       |              | DESCONTOS DIVERSOS (R\$) | VALOR LÍQUIDO (R\$) |
| INSS (R\$)                          | IR (R\$)       | CSLL (R\$)        | COFINS (R\$)          | PIS (R\$)    |                          |                     |
| 0,00                                | 0,00           | 0,00              | 0,00                  | 0,00         | 0,00                     | 99,00               |

**OUTRAS INFORMAÇÕES**

(Valor Líquido = Valor Serviço - INSS - IR - CSLL - COFINS - PIS - Descontos Diversos - ISS Retido - Desconto Incondicional)

ESTE DOCUMENTO FOI EMITIDO POR EMPRESA OPTANTE DO SIMPLES NACIONAL (Art. 23 da LC 123/2006), DEVENDO NESTA CONDIÇÃO O PRESTADOR INFORMAR A ALÍQUOTA ENTRE 2 A 5%, CONFORME TABELA DE ENQUADRAMENTO DE ACORDO COM O SEU FATURAMENTO O RECOLHIMENTO DO ISSQN É REALIZADO VIA DAS EMITIDO PELA RECEITA FEDERAL DO BRASIL.