

Cliente: 01768767 JOSE GERALDO TORRES DA SILVA

Veículo:	PYH2181 Novo Ford Ka	Indenização por Custos Operacionais:	
Grupo Reservado:	C - Economico Com Ar	Danos ao Carro:	2000,00
Grupo Cobrado:	C - Economico Com Ar	Danos a Terceiros:	1000,00
Saída / Vigência Seguro:	06/10/2016 13:46 Agência Aeroporto de Maraba	Km:	1.928 Tanque: 8/8
Retorno / Vigência Seguro:	08/10/2016 08:06 Agencia Centro Maraba	Km:	3.202 Tanque: 6/8
Utilização:	1 Diária 18 Horas 20 Minutos	Km	1.274
		Utilizado:	

Tarifa: 000573 - Tarifa Diária
Km: Livre

Reserva: 8CO1539PR9P
Forma de Pagamento: À Vista

Demonstrativo de Valores:	Valor Unitário	Desconto (%)	Desconto (R\$)	Valor Líquido	Quantidade	Valor Final
Diária	167,99	42,62	71,60	96,39	2,00	192,78
Prêmio Diário Total Casco	28,00			28,00	2,00	56,00
Prêmio Diário Total RCF	10,00			10,00	2,00	20,00
Combustível	70,74			70,74	1,00	70,74
Lavagem do carro simples	20,00			20,00	1,00	20,00
Taxa de Aluguel 12%						43,14
TOTAL GERAL						402,66
VALOR PAGO PELO CLIENTE						402,66
SALDO DEVIDO						0,00



Por este instrumento particular, as partes acima qualificadas celebram contrato de locação de veículo nas condições abaixo ajustadas:

Cláusula 1ª: O CLIENTE declara que devolveu o carro alugado na data acima e que conferiu e aprovou os valores da locação, sob pena de sua omissão implicar em anulação, na forma do art. 111 do Código Civil.

Cláusula 2ª: O CLIENTE declara que tomou conhecimento prévio e anulou as Condições Gerais do Contrato de Aluguel de Carros e Seguro, registradas sob o número 1178324, junto ao Cartório de Títulos e Documentos de Belo Horizonte/MG, bem como às Condições Gerais que regem o contrato de seguro do carro.

**OBRIGADO POR SEGUIR
COM A LOCALIZA**

Baixe o nosso aplicativo

ASSISTÊNCIA A CLIENTES

0800 979 2020

www.localiza.com

Acesse e responda nossa pesquisa de satisfação e consulte os pontos acumulados nesta locação



Aluguel de Carros

LOCALIZA RENT A CAR S/A
AGÊNCIA AEROPORTO DE MARABÁ
RODOVIA TRANSAMAZÔNICA, S/N - CIDADE NOVA
68502-290 - MARABÁ - PA
CNPJ - 16.670.085/0146-10

ASSISTÊNCIA A CLIENTES
TEL 0800 979 2020 - FAX (31) 3247-7680
RESERVAS 24 HORAS
www.localiza.com
0800 979 2000

FATURA / DUPLICATA

Nº: AAMAB - 39968

CLIENTE JOSE GERALDO TORRES DA SILVA
ENDEREÇO AV SQN 302 BL F, AP 602 - ASA NORTE
CEP/CID/UF 70000000 - BRASÍLIA - DF

CÓDIGO 01768767
CPF 171.883.262-15

DATA DE EMISSÃO 08/10/2016

DESCRIÇÃO	VALOR
ALUGUEL CONFORME CONTRATO MABA035821	R\$ 255,92
VALOR DO SEGURO	R\$ 76,00
REEMBOLSO DE DESPESAS (NÃO TRIBUTÁVEIS)	R\$ 70,74

VENCIMENTO

08/10/2016

CONDIÇÕES DE PAGAMENTO

À VISTA

VALOR TOTAL

R\$ 402,66

OBSERVAÇÕES

Não contribuinte de ISS s/locação cfe. LC n. 116/03

Recebido em: 08/10/2016



Sacador:

Aceite

REPÚBLICA FEDERATIVA DO BRASIL
MINISTÉRIO DAS CIDADES

SEGURO OBRIGATORIO DE DANOS PESSOAIS CAUSADOS POR VEICULO AUTOMOTORES DE VIA TERRESTRE OU POR SUA CARGA A PESSOAS TRANSPORTADAS OU NAÔ - SEGURO DPVAT

DENATRAN

DETRAN - MG N° 012647863425
CERTIFICADO DE REGISTRO E LICENCIAMENTO DE VEICULO

MG N° 012647863425 BILHETE DE SEGURO DPVAT

PLACA 01 01096723430 ANO 2016

LOCALIZA RENT A CAR S.A.

ESTE É O SEU BILHETE DO SEGURO DPVAT
PARA MAIS INFORMAÇÕES, LEIA NO VERSO
AS CONDIÇÕES GERAIS DE COBERTURA
www.dpvatsegurodetransito.com.br
SAC DPVAT 0800 029 1294

16.670.085/0001-55 PYH-2151

9BFZH55L1H8409952///

2016 06/09/16

PAS/AUTOMOVEIS ALC/GASOL

01 16.670.085/0001-55 PYH-2151

FORD/KA SE 1.0 HA B 2016 2017

01096723430 16 FORD/KA SE 1.0 HA B

05L/085CV PARTIC PRATA

2016 01 9BFZH55L1H8409952///

I P V A	R\$ 93,93	PAGO	1 *****
			2 *****
			3 *****

PRÊMIO TARIFARIO		
PNB (R\$)	CONTRIBUIÇÃO (R\$)	CUSTO DO SEGURO (R\$)
45,50	5,06	50,56

PREMIO TARIFARIO (R\$) 101, SEGURO PAGO 6/9/16

CUSTO DO BILHETE (R\$)	TAXA (R\$)	TOTAL (R\$)
4,15	0,40	105,65

Bel. Claudio de Paula Lopes
Autoridade de Trânsito
Divisão de Registro de Veículos

PAGAMENTO PARCELADO DATA DE LICENCIAMENTO 06/09/2016

BELO HORIZONTE DETRAN/MG 06/09/16 EPSR

SEGURADORA LIDER - DPVAT
CNPJ 05 248 009 0071 04
www.seguradoralider.com.br

FEV-2016

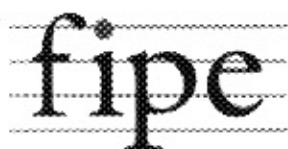

Fundação Instituto de
Pesquisas Econômicas

PREÇO MÉDIO DE VEÍCULOS - CONSULTA DE CARROS E UTILITÁRIOS PEQUENOS - PESQUISA COMUM - FIPE

Mês de referência:	outubro de 2016
Código Fipe:	003409-6
Marca:	Ford
Modelo:	Ka 1.0 SEL TiCVT Flex 5p
Ano Modelo:	2017 Gasolina
Autenticação	ty34k5cwn618
Data da consulta	terça-feira, 11 de outubro de 2016 14:29
Preço Médio	R\$ 41.348,00