



CNPJ: 35.335.303/0001-40 -
 CHURRASCARIA GAUCHA - CHURRASCARIA EPA
 EIRELI - IE: 0035826280018 - RUA
 DOUTOR BERNARDINO VIEIRA, 42 - CENTRO
 - Passos - MG - 37900060

DANFE - Documento Auxiliar de Nota Fiscal de Consumidor Eletrônica

COD	DESC	QTD	UN	V. UNT	V. TOT
1	REFEICAO	0,397	KG	X 69,99	27,78
8	COCA COLA LATA	1UN		X 5,50	5,50
1	REFEICAO	0,418	KG	X 69,99	29,25
32	AGUA MINERAL S/ GAS	1UN		X 3,00	3,00
1	REFEICAO	0,372	KG	X 69,99	26,03
117	SUCO DE LARANJA	1UN		X 6,00	6,00
1	REFEICAO	0,485	KG	X 69,99	33,94
8	COCA COLA LATA	1UN		X 5,50	5,50
QTD TOTAL DE ITENS					8
TOTAL R\$					137,00

PAGAMENTOS

Cartão Crédito 137,00
 Valor aproximado dos tributos deste cupom 19,33
 (conforme Lei Fed. 12741/2012)

Consulte pela chave de acesso em: <http://nfce.fazenda.mg.gov.br/portalfnce>

3121 1035 3353 0300 0140 6500 4000 0035 5717 5321 2771



CNPJ/CPF do Consumidor:
 948.923.936-49
 NOME: odair jose da cunha
 Numero 3557 Série 4 Emissão 21/10/2021
 13:38:31
 Via Consumidor
 Protocolo de autorização 131214475005674
 Data de autorização 21/10/2021 13:38:31

CONTA: 339;340;338;342
 DT ABERTURA: 21/10/2021 13:15
 PERMANÊNCIA: 22m 11s
 MINAS LEGAL: 35335303000140 21102021 13700
 LJ: 001 CX: 003 OPR: 004- CAIXA 3
 EasyAssist-Window v.4.0.0+f4ed74d
www.easyassist.com.br

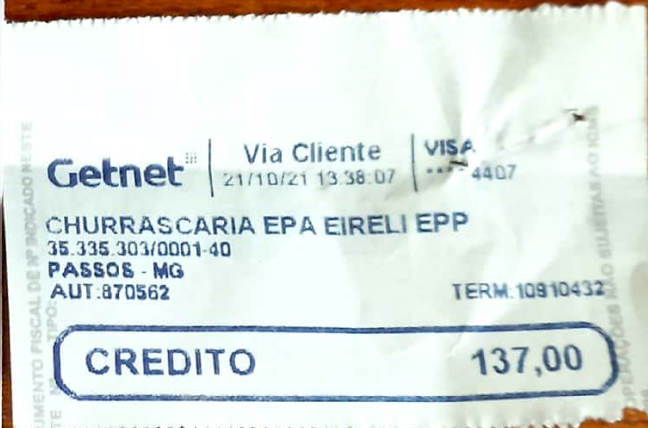

Getnet Via Cliente VISA
 21/10/21 13:38:07 4407

CHURRASCARIA EPA EIRELI EPP
 35.335.303/0001-40
 PASSOS - MG
 AUT:870562

TERM. 10910432

CREDITO 137,00