

11/04/2017

Banco do Brasil

SISBB - SISTEMA DE INFORMACOES BANCO DO BRASIL  
11/04/2017 - AUTOATENDIMENTO - 12.06.13  
4349404349 SEGUNDA VIA 0011  
COMPROVANTE DE PAGAMENTO  
CLIENTE: FRANCISCO R ALENCAR FH  
AGENCIA: 4349-4 CONTA: 14.518-1

=====  
Convenio LIGHT  
Codigo de Barras 83660000006-8 52610053106-4  
06310238600-8 10064427651-9  
Data do pagamento 11/04/2017  
Valor Total 652,61  
-----

DOCUMENTO: 041101  
AUTENTICACAO SISBB: 4.E6D.EA8.3C8.187.7F1

PEDRO WLADIMIR DE QUEIROZ BERNARDES  
R. JOAQUIM SILVA 56 AN6  
CENTRO (RJ) / RIO DE JANEIRO - RJ  
20241-110

VENCIMENTO  
28/03/2017

Nº DO MEDIDOR  
2684497

Cliente  
Mais+

Vantagens especiais em:  
light.com.br/clientemais

01 B09 505 12 0544  
00463 Z002 007575

Se você ainda não possui sua conta da Light em Débito Automático, faça a adesão na sua agência bancária, na Agência Virtual (www.light.com.br), no Disque-Light (0800 282 0120) ou nas agências da Light e fique despreocupado.

**DECLARAÇÃO DE QUITAÇÃO DE DÉBITOS**

Esta declaração substitui a quitação dos anos anteriores a partir de 2009 (Lei 12.007/09) Recibo nº 17072018520018680078. Não constam débitos sob sua responsabilidade nesta unidade consumidora para o ano de 2018.  
Esta declaração substitui as quititações mensais das contas de energia do ano em referência e dos anos anteriores quitados. Estão excluídos dessa declaração valores de irregularidades por eventuais constatações posteriores e/ou revisão do faturamento.

Reservado ao Fisco  
C36E.7795.29DA.5D8B.5BE1.2B97.4307.9B1C  
Nota Fiscal - Série 01 no. 1638305  
Conta de Energia Elétrica  
RE PROC. E-04/053.359/09 - IFE 03  
SEPD - Autorização n.08-2005/0006384-9



LIGHT SERVIÇOS DE ELETRICIDADE SA  
AV. MAL. FLORIANO 168 RIO DE JANEIRO RJ CEP 20080-002  
CNPJ 60.444.437/0001-46  
INSC. ESTADUAL 81380.023 INSC.MUNICIPAL 00794678

ENERGIA ATIVA			ENERGIA REATIVA EXCEDENTE							
Medição Atual Data	Leitura	Medição Anterior Data	Leitura	Const Medidor	Consumo kWh	Nº Dias	Medição Acumulada Atual	Anterior	Const Medidor	Consumo kWh
16/03/2017	8.761	11/02/2017	8.678	10	830	33				

Data da Emissão: 17/03/2017  
Data de Apresentação: 21/03/2017

CÓDIGO DO CLIENTE: 30243311  
CÓDIGO DA INSTALAÇÃO: 0413170532

PEDRO WLADIMIR DE QUEIROZ BERNARDES  
R. JOAQUIM SILVA 56 AN6  
20241-110 CENTRO (RJ) / RIO DE JANEIRO - RJ  
CPF: 105.805.537-28

DESCRIÇÃO	CFOP	UNIDADE	QUANT.	PREÇO UNIT R\$	VALOR R\$
CONSUMO	5.258	kWh	830	0,74087	614,90
ADICIONAL BANDEIRA AMARELA	5.258	kWh	830	0,01492	12,37
CONTRIBUIÇÃO DE ILUMIN PÚBLICA	0000				25,34
Subtotal Faturamento (Veja abaixo)					627,27
Subtotal Outros					25,34

Após o vencimento haverá multa de 2%, juros e atualização de IGP-M, cobrados em conta posterior (Res. ANEEL nº 414 de 09/09/10 e Lei 10.762 de 11/11/2003)

Valor da Energia	Valor da Transmissão	Valor da Distribuição	ICMS R\$	Total da Nota Fiscal R\$
220,24	22,69	105,62	29%	627,27
Encargos Setoriais			Alíquota	Valor (já incluído no preço)
59,10	219,62	627,27	29%	181,92

PIS alíquota 1,070%	COFINS alíquota 4,840%
R\$ 6,70	R\$ 30,98

TARIFAS EM R\$/KWH (SEM IMPOSTOS)	TARIFA DE ENERGIA (TE)	TARIFA DE USO DO SISTEMA DE DISTRIBUIÇÃO (TUSD)
0,52582	BANDEIRA Verde	
0,54582	BANDEIRA Amarela	
0,55682	BANDEIRA Vermelha	

VENCIMENTO: 28/03/2017  
TOTAL A PAGAR R\$: 652,61

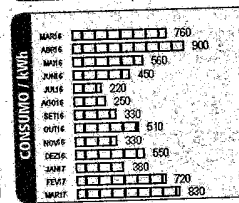

**COMUNICADO AO CLIENTE: REVISÃO TARIFÁRIA**  
A Agência Reguladora - ANEEL, através da Resolução Homologatória Nº 2.205, de 14/03/2017, autorizou o reajuste médio de 8,81% nos tarifas de energia elétrica para os consumidores da Light, com vigência a partir de 15/03/2017.

Classe / Subclasse: RESIDENCIAL / RESIDENCIAL  
Medidor: TRIFÁSICO | Nº: 2684497  
Ref. Mês / Ano: MAR/2017  
Referência Bancária: 010064427651 | Número da Fatura: 573652629916

DATA PREVISTA DA PRÓXIMA LEITURA: 13/04/2017

TENSÃO NOMINAL EM VOLTS  
Disponível: 220V127  
Limites mínimo: 202V117 | Limites máximo: 231V133

INDICADORES DE QUALIDADE

Mês de referência: Janeiro/2017  
Conjunto: BAEPENDI AEREO

Indicadores	Apurado Mensal	Meta Mensal	Meta Trimestral	Meta Anual
DIC	1,26	4,83	9,67	19,34
FIC	1,00	3,11	6,22	12,45
DMIC	1,26	2,89	---	---

DIC - Duração de Interrupção Individual  
FIC - Frequência de Interrupção Individual  
DMIC - Duração máxima de interrupção contínua  
DICRI - Duração da interrupção individual em dia crítico

VALOR DO ENCARGO DE USO DO SISTEMA DE DISTRIBUIÇÃO:  
R\$ 88,55

O cliente tem o direito de solicitar a qualquer tempo a apuração dos indicadores DIC, FIC, DMIC e DICRI e também receber uma compensação, caso sejam violadas as metas de continuidade individuais - mensal, trimestral e anual - relativos à unidade consumidora de sua responsabilidade.

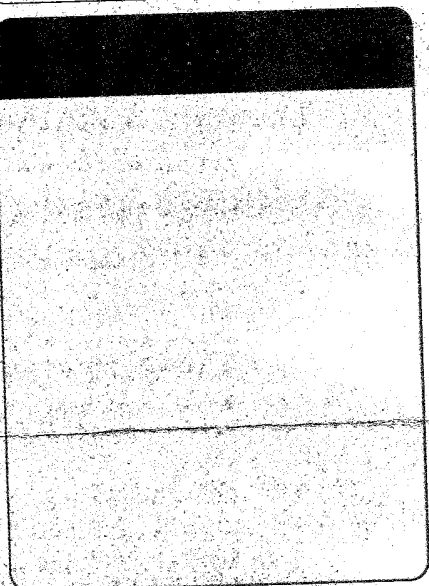

**BANDEIRAS TARIFÁRIAS**  
MARÇO 2017 - BANDEIRA AMARELA  
FEVEREIRO 2017 - BANDEIRA VERDE

PEDRO WLADIMIR DE QUEIROZ BERNARDES

VENCIMENTO	TOTAL A PAGAR	CÓDIGO DO CLIENTE
28/03/2017	*****652,61	30243311

MAR/2017

Autenticação Mecânica

83660000006.8.52610053106.4.06310238600.8.10064427651.9



01 B09 505 12 0544