

**PREFEITURA MUNICIPAL DE CURITIBA**  
**SECRETARIA MUNICIPAL DE FINANÇAS**  
**NOTA FISCAL DE SERVIÇOS ELETRÔNICA - NFS-e**

RPS nº. 191557, Série: 1, emitida em 20/11/2018, conversão em  
21/11/2018

Número da Nota

104635

Data e Hora de Emissão

20/11/2018 00:00:00

Código de Verificação

PWEW650S

**PRESTADOR DE SERVIÇOS**

**Razão Social:** BRASTOL ADMINISTRAÇÃO DE HOTEIS E CONDOMÍNIOS LTDA  
**CPF / CNPJ:** 04.167.801/0001-05 **Inscrição Municipal:** 17 01 0458868-0  
**Endereço:** DEPUTADO MÁRIO DE BARROS, 001158 AP 101 - **Tel.:** 41 - 32501500  
 BAIRRO: CENTRO CÍVICO - CEP: 80530280  
**Município:** CURITIBA **UF:** PR **Email:** finan.centrocivico@bristolhotels.com.br

**TOMADOR DE SERVIÇOS**

**Nome/Razão Social:** ASSIS DO COUTO  
**CPF / CNPJ:** 394.794.719-49 **IMU:** **Outro Doc.:**  
**Endereço:** R NEREU RAMOS, 115 - COMPLEMENTO: Não informado - BAIRRO: A BRANCA - CEP: 00000000  
**Município:** Francisco Beltrão **UF:** PR **Email:** ASSIS@ASSISDOCOUTO.COM.BR

**DISCRIMINAÇÃO DOS SERVIÇOS**

Versão 08.76 | Dados Hospedagem: | Hospede: ASSIS DO COUTO | UH: 112 | Tipo de UH: Luxo Casal | Reserva: 921474520 | Checkin: 19/11/2018 | Checkout: 20/11/2018 | Grupo: | DIARIA 290,00 | ISS 14,50 | GARAGEM 19,00 |

Valor Líquido da Nota Fiscal = R\$ 323,50

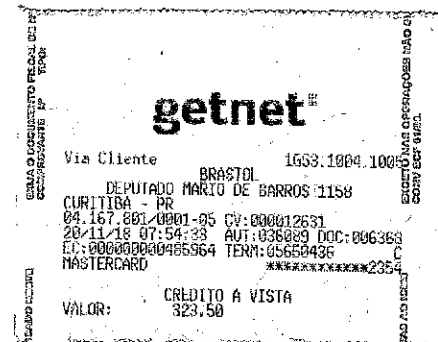
**VALOR TOTAL DA NOTA - R\$323,50**

Código da Atividade

I.55.1.0-8/01-00 - Hotéis

Valor Total das Deduções (R\$)	Base de Cálculo (R\$)	Alíquota (%)	Valor do ISS (R\$)	Crédito p/ Abatimento do IPTU
0,00	323,50	5,00	16,17	2,42

**OUTRAS INFORMAÇÕES**

Esta NFS-e foi emitida com respaldo na Lei 73/2009.

O crédito gerado estará disponível somente após o recolhimento do ISS desta NFS-e, exceto para os casos previstos no § 5º do Art. 10 da Lei 73/2009.