

**MUNICIPIO DE PITANGA**  
SECRETARIA MUNICIPAL DE FINANÇAS

DEPARTAMENTO DE RECEITA E FISCALIZAÇÃO TRIBUTÁRIA  
CENTRO ADM. 28 DE JANEIRO, 171 - 85200000 - CENTRO - Pitanga - PR

Núm. do RPS:      Série do RPS:      Tipo do RPS:      Emissão RPS:

**NFS-e Nota Fiscal de Serviços Eletrônica**

Número: 1815

Dt. Emissão: 13/04/2018

Autenticidade: 112342565

CONSULTE A AUTENTICIDADE DESTA DOCUMENTO ACESSANDO O SITE: [www.pitanga.pr.gov.br](http://www.pitanga.pr.gov.br)

**DADOS DO PRESTADOR DO SERVIÇO**

Insc. Municipal: 00008853      CNPJ/CPF: 17.982.107/0001-85      Regime Fiscal: SIMPLES NACIONAL  
Nome/Razão Social: DIMY HOTEL LTDA - ME  
Nome Fantasia: DIMY PALACE HOTEL - ME  
Endereço: Rua Rua Alexandre Buchman, sn - SAIDA PARA GUARAPUAVA  
Município/UF: Pitanga-PR  
Fone/Fax: (42) 3646-1212      E-Mail: [afirmacon@hotmail.com](mailto:afirmacon@hotmail.com)

Insc. Estadual:

CEP: 85.200-000

**DADOS DO TOMADOR DO SERVIÇO**

Insc. Municipal:      CNPJ/CPF: 019.092.549-32      Insc. Estadual:  
Nome/Razão Social: DIRCILENE DE OLIVEIRA BORGES HENSCHEL  
Endereço: RUA MINAS GERAIS, 1503 - NOSSA SENHORA APARECIDA

Município/UF: Francisco Beltrão-PR

CEP: 85.601-060

Fone/Fax: (46) 3524-4333

E-Mail:

**DEFINIÇÃO DO SERVIÇO**

Item da Lista de Serviços da LC nº 116/03:      CNAE:  
901 HOSPEDAGEM DE QUALQUER NATUREZA EM HOTEIS, APART HOTEIS, HOTEIS RESIDENCIA, RESIDENCE5510801  
SERVICE CONDOMINIAIS, FLAT, APART SERVICE, SUITE SERVICE, HOTELARIA MARITIMA, MOTEIS, PENSOES E  
CONGENERES; OCUPACAO POR TEMPORADA COM FORNECIMENTO DE SERVIÇO (O VALO

Competência:  
4/2018

Local da Prestação do Serviço:  
Pitanga-PR

Situação da NFS-e:  
EMITIDA

Natureza da Operação:  
TRIBUTAÇÃO NO MUNICÍPIO

**DISCRIMINAÇÃO DO SERVIÇO**

HOSPEDAGEM

**ITENS DO SERVIÇO**

Tributável	Descrição do Item	Quantidade	Valor Unitário	Valor Desconto	Valor Total
SIM	1 HOSPEDAGEM	1,00	103,00000	0,00	103,00

**TRIBUTOS INCIDENTES**

Tributo	Aliquota	Valor	Retido
ISSQN	2,39000	2,46000	Não
PIS	0,23000	0,23000	Não
COFINS	0,05000	1,08000	Não
INSS	0,00000	0,00000	Não
IR	0,30000	0,31000	Não
CSLL	0,26000	0,27000	Não
CPP	3,25000	3,34000	Não
Impostos Federais	0,00000	0,00000	Não
Outras Retenções		0,00000	Não

**TOTALIZAÇÃO DO DOCUMENTO FISCAL**

Base de Cálculo do ISSQN: Valor Total Descontos:      Descontos:      Valor Líquido da NFS-e:      Valor Total da NFS-e:  
103,00      0,00      103,00      103,00

NFS-E Nº

1815

Recebemos de DIMY HOTEL LTDA - ME, os serviços contidos nesta documento fiscal eletrônico.

DATA:      /      /

Assinatura:

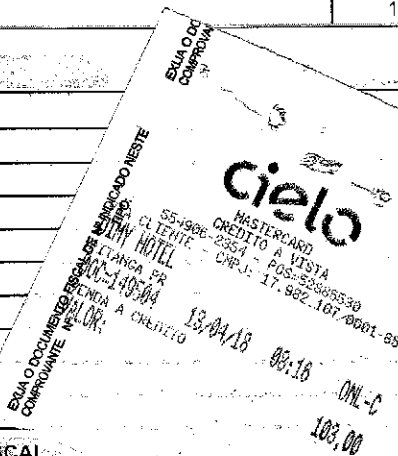

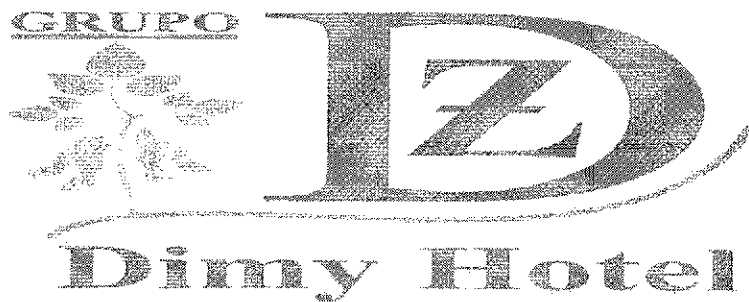

Pitanga, 24 de Abril de 2018.

A quem interessar possa, declaro que as NFs de números a seguir

Assis do Couto  
CPF 394.794.719-49  
NF 1816  
Data de emissão 13/02/2018

Marcia Raquel de Oliveira  
CPF 024.065.799-30  
NF 1812  
Data de emissão 13/04/2018

Dircilene de Oliveira Borges Henschel  
CPF 019.092.549.32  
NF 1815  
Data de emissão 13/04/2018

São referentes às despesas de hospedagem de 01 diária cada NF em nome dos hóspedes acima denominados, não estão inclusos nada além das diárias.

Sem mais, agradeço a escolha de nosso estabelecimento, Dimy Hotel a Disposição.

Atenciosamente,

DIMY HOTEL LTDA - ME  
CNPJ 17.982.107/0001-85  
Ass. *D. de Oliveira* *Dimy Hotel*

DIMY HOTEL LTDA - ME