



MUNICÍPIO DE CHAPECÓ
Secretaria de Fazenda e Administração

Nº da Nota - Serie
0000022772 - E

Autenticidade
RKCQ-GPYH

NOTA FISCAL ELETRÔNICA DE SERVIÇOS

Data de Emissão: 25/08/2023 09:41:01 Data do Serviço: 25/08/2023
Competência (Serv.): 08/2023



RPS N. 000000023054 Série E, emitido 25/08/2023

PRESTADOR DE SERVIÇOS

Razão Social.: HOTEL SLAVIERO ESSENTIAL CHAPECÓ LTDA
Nome Fantasia: SLAVIERO ESSENTIAL CHAPECO
CPF/CNPJ.....: 37.884.414/0001-30 IM: 64717 IE: Fone:49 33237100
Endereço.....: SAO PEDRO,1780 E,SAO CRISTOVAO - CEP:89803402
Município.....: CHAPECÓ UF:SC Email: comercial.sech@slavierohotels.com.br

TOMADOR DE SERVIÇOS

Razão Social.: QSMAR TERRA
Nome Fantasia:
CPF/CNPJ.....: 199.714.780-72 IM: IE: Fone:
Endereço.....: Praca dos Tres Poderes,927 EX - CEP : 70160900, Zona Cívico-Adminíst
Município.....: Brasília UF: DF
Email.....:

DISCRIMINAÇÃO DOS SERVIÇOS

DIARIA 277,00
ISS 11,08
De Acordo com a Lei 14.148/21 artigo 4ºa alíquota dos Impostos PIS/Pasep, Cofins, CSLL, IRPJ, ITCMD reduzidas 0%. CNAE esta em conformidade com a portaria 7.163/2021
 RPS:23054 / UH: 409 / Tipo UH: LUXO CASAL / Reserva: 66123518 / Ctdex Pax: 1 / Checkin: 24/08/2023 / Checkout: 25/08/2023DIARIA RS277/ISS RS11,08/CIELO - VISA DEBITO

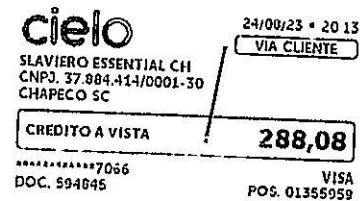

Processo executado por: 18.235.207.239
Consulte a autenticidade desta Nota Fiscal através do site:
<https://chapeco.meumunicipio.online/ISS/>

Situação de Tributação do ISSQN
Tributada no Prestador

Código do Serviço
901 - Hospedagem de qualquer natureza em hotéis, apart-service condominiais, flat, apart-hotéis, hotéis residência, residence-service, suite service, hotelaria marítima, motéis, pensões

I.N.S.S. (R\$)	I.RENDA (R\$)	PIS (R\$)	COFINS (R\$)	CSLL (R\$)	D.COND / DEDUÇÕES
0,00	0,00	0,00	0,00	0,00	0,00

Os valores acima referem-se as retenções de tributos administrados pela União, sendo de responsabilidade do Prestador os dados

Informados e não implicam na base de cálculo do ISSQN

D. INCON / OBRAS	SUBEMPREITADA	BASE DE CÁLCULO	ALÍQUOTA	VALOR DO ISS	VALOR TOTAL DA NOTA
0,00	0,00	288,08	4,000%	11,52	288,08

VALOR LÍQUIDO DA NOTA = R\$ 288,08