



**MUNICIPIO DE MARAU**  
**PREFEITURA MUNICIPAL DE MARAU**  
**NOTA FISCAL DE SERVIÇOS ELETRÔNICA - NFS-e**



**Número da NFS-e**  
**4799**  
**Código de Verificação de Autenticidade**  
**RFD8S6L60**  
**Data e Hora da Emissão da NFS-e**  
**29/10/2020 às 07:34:17**  
**Chave de Acesso**  
 1515438IGX52Q3CY9W4F4EWWHC3ZSFYQ

**Informações Fiscais**

Exigibilidade do ISS Exigível	Número do Processo	Município de Incidência do ISS MARAU-RS	Local da Prestação MARAU - RS
Número do RPS	Série do RPS	Tipo do RPS	Data do RPS 29/10/2020
Optante Simples Nacional 1 - Sim	Incentivo Fiscal 2 - Não	Regime Especial Tributação Microempresário e Empresa de Pequeno Porte (ME EPP) 03 - Sobre Faturamento	Tipo ISS

Para certificação da autenticidade acesse  
<http://nfse.pmmarau.com.br:8080/nfseweb>,  
 menu consultas e informe os dados desta  
 NFS-e.

**PRESTADOR DE SERVIÇOS**

CPF/CNPJ 08.078.940/0001-05	RG/Inscrição Estadual 0750048670	Inscrição Municipal 5008	Cadastro 000024137	Nome/Razão Social HOTEIS GIMINIANO LTDA
Logradouro RUA GILDA FIALHO, 812	CEP 99150-000	Cidade MARAU-RS	Complemento	Bairro CENTRO
CEP 99150-000	Cidade MARAU-RS	Telefone	E-mail segala@segalacontabilidade.com.br	

**TOMADOR DE SERVIÇOS**

CPF/CNPJ/Documento 199.714.780-72	RG/Inscrição Estadual 7003131427	Inscrição Municipal	Nome/Razão Social Osmar Gasparini Terra
Logradouro CAMARA DOS DEPUTADOS ANEXO, 04	CEP/Cod.Postal 70160-900	Cidade/Pais BRASILIA - DF	Complemento gabinete 927
			Bairro Zona Cívico-Administrativa
			Telefone 61 996560015
			E-mail jorged.maidana@hotmail.com

**Discriminação dos Serviços**

Qtd.	Un. Medida	Descrição	Vir. Unitário	Total
1,00	UN	Pernoite com café	242,00	R\$ 242,00

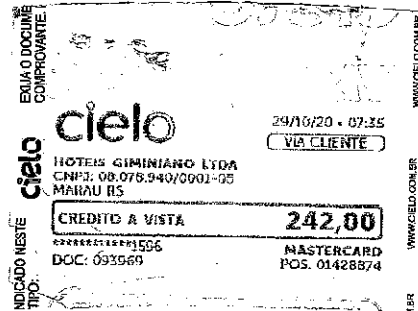
**Imposto Sobre Serviços de Qualquer Natureza - ISS**

LC 116/2003: 09.01	Alíquota	Atividade Município	Código CNAE	Código da Obra	Código ART
Hospedagem de qualquer natureza em hotéis, apart-service condominiais, flat, apart-hotéis, hoté...	2,7339%	0000090000001			
Valor Total dos Serviços	Desconto Incondicionado	Deduções Base Cálculo	Base de Cálculo	Total do ISS	ISS Retido
R\$ 242,00	R\$ 0,00	R\$ 0,00	R\$ 242,00	R\$ 6,62	2 - Não
					Desconto Condicionado
					R\$ 0,00

**Retenções de Impostos**

PIS	COFINS	INSS	IRRF	CSLL	Outras Retenções
R\$ 0,00	R\$ 0,00	R\$ 0,00	R\$ 0,00	R\$ 0,00	R\$ 0,00
Valor Líquido da NFS-e: R\$ 242,00			Val. Aprox. Tributos: Federal (13,45%) R\$32,55 Estadual (0,00%) R\$0,00 Municipal (4,87%) R\$11,79		

**Informações Complementares**

"DOCUMENTO EMITIDO POR ME OU EPP OPTANTE PELO SIMPLES NACIONAL NÃO GERA DIREITO A CRÉDITO FISCAL DE IPI."

RECEBI(EMOS) DE **HOTEIS GIMINIANO LTDA** O SERVIÇO CONSTANTE DA NFS-e DE NÚMERO **4799** E CÓDIGO DE VERIFICAÇÃO **RFD8S6L60**.

Data

CPF/IRG

Assinatura