

PREFEITURA MUNICIPAL AMETISTA DO SUL

Secretaria Municipal da fazenda

Nota Fiscal de Serviços Eletrônica - NFS-e

Número do RPS	Número da nota 1534
Data da emissão da nota 28/10/2020 06:56:18	
Data do fato gerador 28/10/2020 06:56:18	
Código de verificação B7PJVTWB8	

PRESTADOR DE SERVIÇOS

Nome fantasia:
 Nome/Razão social: ALCINDO ZILCH - ME
 CPF/CNPJ: 23.007.085/0001-35 Inscrição municipal:
 Endereço: AV. BENTO GONÇALVES Número: 915 Bairro: CENTRO CEP: 93465-000
 Complemento:
 Município: Ametista do Sul UF: RS
 E-mail: hotelametista@gmail.com Site:

Inscrição estadual:
 Telefone: (55) 3752-1265
 Celular: (55) 99703-4665

TOMADOR DE SERVIÇOS

Nome fantasia:
 Nome/Razão social: RENATA GARCIA
 CPF/CNPJ: 026.523.710-61 Inscrição municipal:
 Endereço: ANEXO IV, GABINETE 927 CEP: 70160-900
 Complemento:
 Município: Brasília UF: DF
 E-mail: Telefone: Celular:

DISCRIMINAÇÃO DOS SERVIÇOS

	Valor unitário	Qtd	Valor do serviço	Base de cálculo (%)	ISS
01 PERNOITE EM APTO SINGLE	105,0000	1,0000	105,0000	105,00x2,00 =	2,10

Forma de Pagamento

Parcela	Vencimento	Tipo	Valor (R\$)	Parcela	Vencimento	Tipo	Valor (R\$)	Parcela	Vencimento	Tipo	Valor (R\$)
1		À vista	105,00								

RETENÇÕES FEDERAIS

PIS/PASEP	COFINS	INSS	IR	CSLL	Outras retenções
R\$ 0,00	R\$ 0,00	R\$ 0,00	R\$ 0,00	R\$ 0,00	R\$ 0,00
Valor bruto = R\$ 105,00			Valor líquido = R\$ 105,00		

Códigos dos serviços:

09.01 - Hospedagem de qualquer natureza em hotéis, apart-service condominiais, flat, apart-hotéis, hotéis residência, residence-service, suite service, hotelaria marítima, motéis, pensões e congêneres; ocupação por temporada com fornecimento de serviço (o valor da alimentação e gorjeta, quando incluído no preço da diária, fica sujeito ao Imposto Sobre Serviços).

Desc. condicionado(R\$)	Desc. incondicionado(R\$)	Deduções(R\$)	Base de cálculo(R\$)	Valor ISS(R\$)
0,00	0,00	0,00	105,00	2,10

OUTRAS INFORMAÇÕES

Natureza da operação: Tributação no município
 Situação tributária do ISSQN: Normal
 Local da prestação do serviço: Ametista do Sul

Esta NFS-e foi emitida com respaldo na lei 2.275/2017
 Prestador de serviços optante pelo Simples Nacional. Alíquota do ISS 2%
 Situação desta NFS-e: Normal
 Documento emitido por ME ou EPP optante pelo simples Nacional.

Valor aproximado do tributo federal - R\$ 14,12 (13,45%), estadual - R\$ 0,00 (0,00%), muni-
 cipal - R\$ 2,10 (2,00%) - Fonte: IBPT

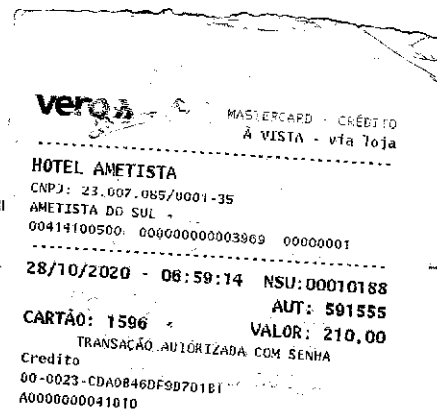

Verificar autenticidade