



MUNICÍPIO DE MARAU
PREFEITURA MUNICIPAL DE MARAU
NOTA FISCAL DE SERVIÇOS ELETRÔNICA - NFS-e



Número da NFS-e
4798
Código de Verificação de Autenticidade
2DFIUy8T4
Data e Hora de Emissão da NFS-e
29/10/2020 às 07:31:03

Chave de Acesso
 1515432BBJAO24PN9ORJSGQ1SLFFD03Q

Para certificação da autenticidade acesse
<http://nfse.pmmarau.com.br:8080/issweb>,
 menu consultas e informe os dados desta
 NFS-e.

Informações Fiscais

Exigibilidade do ISS Exigível	Número do Processo	Município de Incidência do ISS MARAU-RS	Local da Prestação MARAU - RS
Número do RPS	Série do RPS	Tipo do RPS	Data do RPS 29/10/2020
Optante Simples Nacional 1 - Sim	Incentivo Fiscal 2 - Não	Regime Especial Tributação Microempresário e Empresa de Pequeno Porte (ME EPP) 03 - Sobre Faturamento	Tipo ISS

PRESTADOR DE SERVIÇOS

CPF/CNPJ 08.078.940/0001-05	RG/Inscrição Estadual 0750048670	Inscrição Municipal 5008	Cadastro 000024137	Nome/Razão Social HOTEIS GIMINIANO LTDA
Logradouro RUA GILDA FIALHO, 512	CEP 99150-000	Cidade MARAU-RS	Complemento	Bairro CENTRO
CEP 99150-000	Cidade MARAU-RS	Telefone	E-mail segala@segalacontabilidade.com.br	

TOMADOR DE SERVIÇOS

CPF/CNPJ/Documento 026.523.710-61	RG/Inscrição Estadual	Inscrição Municipal	Nome/Razão Social RENATA GARCIA
Logradouro CAMARA DOS DEPUTADOS ANEXO, 04	CEP/Cod.Postal 70160-900	Cidade/Pais BRASILIA - DF	Complemento GABINETE 927
			Bairro Zona Cívico-Administrativa
			Telefone
			E-mail

Discriminação dos Serviços

Qtd.	Un. Medida	Descrição	Vir. Unitário	Total
1,00	UN	Pernoite com café	179,00	R\$ 179,00

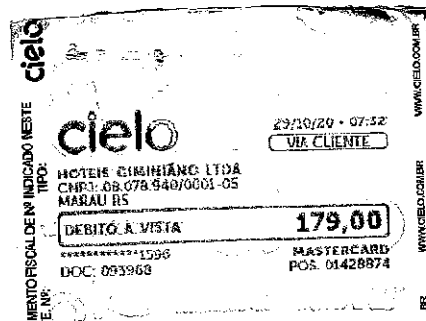
**Imposto Sobre Serviços de Qualquer Natureza - ISS****Construção Civil**

LC 116/2003: 09.01	Alíquota	Atividade Município	Código CNAE	Código da Obra	Código ART
Hospedagem de qualquer natureza em hotéis, apart-service condominiais, flat, apart-hotéis, hoté...	2,7339%	0000090000001			
Valor Total dos Serviços	Desconto Incondicionado	Deduções Base Cálculo	Base de Cálculo	Total do ISS	ISS Retido
R\$ 179,00	R\$ 0,00	R\$ 0,00	R\$ 179,00	R\$ 4,89	2 - Não
					Desconto Condicionado
					R\$ 0,00

Retenções de Impostos

PIS	COPINS	INSS	IRRF	CSLL	Outras Retenções
R\$ 0,00	R\$ 0,00	R\$ 0,00	R\$ 0,00	R\$ 0,00	R\$ 0,00

Valor Líquido da NFS-e: R\$ 179,00

Val. Aprox. Tributos: Federal (13,45%) R\$24,08 Estadual (0,00%) R\$0,00 Municipal (4,87%) R\$6,72

Informações Complementares

"DOCUMENTO EMITIDO POR ME OU EPP OPTANTE PELO SIMPLES NACIONAL NÃO GERA DIREITO A CRÉDITO FISCAL DE IPI."

RECEBI(EMOS) DE HOTEIS GIMINIANO LTDA O SERVIÇO CONSTANTE DA NFS-e DE NÚMERO 4798 E CÓDIGO DE VERIFICAÇÃO 2DFIUy8T4.

Data

CPF/RG

Assinatura