

MUNICÍPIO DE MARAU

PREFEITURA MUNICIPAL DE MARAU

NOTA FISCAL DE SERVIÇOS ELETRÔNICA - NFS-e



Número da NFS-e

4796

Código de Verificação de Autenticidade

3VMZSAUZZ

Data e Hora de Emissão da NFS-e

29/10/2020 às 07:23:32

Chave de Acesso

1515426CZP6DBCSDUIINV5Q82WMBZ7D

Para certificação da autenticidade acesse
<http://nfse.pmmarau.com.br:8080/issweb>,
 menu consultas e informe os dados desta
 NFS-e.

Informações Fiscais

Exigibilidade do ISS Exigível	Número do Processo	Município de Incidência do ISS MARAU-RS	Local da Prestação MARAU - RS
Número do RPS	Série do RPS	Tipo do RPS	Data do RPS 29/10/2020
Competência	Optante Simples Nacional 1 - Sim	Incentivo Fiscal 2 - Não	Regime Especial Tributação Microempresário e Empresa de Pequeno Porte (ME EPP) 03 - Sobre Faturamento

PRESTADOR DE SERVIÇOS

CPF/CNPJ 08.078.940/0001-05	RG/Inscrição Estadual 0750048670	Inscrição Municipal 5008	Cadastro 000024137	Nome/Razão Social HOTEIS GIMINIANO LTDA
Logradouro RUA GILDA FIALHO, 512	CEP 99150-000	Cidade MARAU-RS	Complemento	Bairro CENTRO
CEP 99150-000	Cidade MARAU-RS	Telefone	E-mail segala@segalacontabilidade.com.br	

TOMADOR DE SERVIÇOS

CPF/CNPJ/Documento 394.335.870-49	RG/Inscrição Estadual	Inscrição Municipal	Nome/Razão Social ROGERIO NARDELI KOHLRSUSCH
Logradouro Rua Riachuelo, 934	CEP/Cod.Postal 99010-272	Cidade/Pais PORTO ALEGRE - RS	Complemento Centro Histórico
CEP/Cod.Postal 99010-272	Cidade/Pais PORTO ALEGRE - RS	Telefone	E-mail

Discriminação dos Serviços

Qtde.	Un. Medida	Descrição	Vlr. Unitário	Total
1,00	UN	Pernoite com café	179,00	RS 179,00

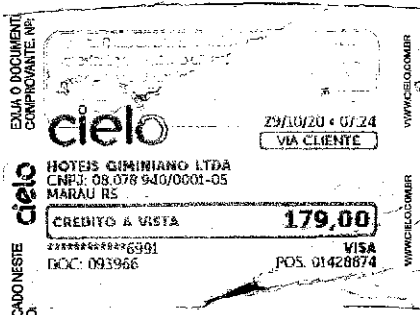

Imposto Sobre Serviços de Qualquer Natureza - ISS

Construção Civil

LC 116/2003: 09.01	Alíquota	Atividade Município	Código CNAE	Código da Obra	Código ART
Hospedagem de qualquer natureza em hotéis, apart-service condominiais, flat, apart-hotéis, hoté...	2,7339%	0000090000001			
Valor Total dos Serviços	Desconto Incondicionado	Deduções Base Cálculo	Base de Cálculo	Total do ISS	ISS Retido
R\$ 179,00	R\$ 0,00	R\$ 0,00	R\$ 179,00	R\$ 4,89	2 - Não
					Desconto Condicionado
					R\$ 0,00

Retenções de Impostos

PIS	COFINS	INSS	IRRF	CSLL	Outras Retenções
R\$ 0,00	R\$ 0,00	R\$ 0,00	R\$ 0,00	R\$ 0,00	R\$ 0,00

Valor Líquido da NFS-e: R\$ 179,00

Val. Aprox. Tributos: Federal (13,45%) R\$24,08 Estadual (0,00%) R\$0,00 Municipal (4,87%) R\$8,72

Informações Complementares

DOCUMENTO EMITIDO POR ME OU EPP OPTANTE PELO SIMPLES NACIONAL NÃO GERA DIREITO A CRÉDITO FISCAL DE IPI.

RECEBI(EMOS) DE HOTEIS GIMINIANO LTDA O SERVIÇO CONSTANTE DA NFS-e DE NÚMERO 4796 E CÓDIGO DE VERIFICAÇÃO 3VMZSAUZZ

Data

CPF/RG

Assinatura

P. 183632