



MUNICIPIO DE MARAU
PREFEITURA MUNICIPAL DE MARAU
NOTA FISCAL DE SERVIÇOS ELETRÔNICA - NFS-e



Número da NFS-e
4795
Código de Verificação de Autenticidade
TTLKP7RQW
Data e Hora de Emissão da NFS-e
29/10/2020 às 07:20:15
Chave de Acesso
1515425US1EPAU3KXSI2T5ZX4FGC10C

Para certificação da autenticidade acesse
<http://nfse.pmmarau.com.br:8080/nfseweb>,
 menu consultas e informe os dados desta
 NFS-e.

Informações Fiscais

| | | | |
|-------------------------------------|-----------------------------|--|----------------------------------|
| Exigibilidade do ISS Exigível | Número do Processo | Município de Incidência do ISS MARAU-RS | Local da Prestação MARAU - RS |
| Número do RPS | Série do RPS | Tipo do RPS | Data do RPS |
| | | | Competência 29/10/2020 |
| Optante Simples Nacional 1 - Sim | Incentivo Fiscal 2 - Não | Regime Especial Tributação Microempresário e Empresa de Pequeno Porte (ME EPP) 03 - Sobre Faturamento | Tipo ISS |

PRESTADOR DE SERVIÇOS

| | | | | |
|-------------------------------------|-------------------------------------|-----------------------------|---|--|
| CPF/CNPJ 08.078.940/0001-05 | RG/Inscrição Estadual 0750048670 | Inscrição Municipal 5008 | Cadastro 000024137 | Nome/Razão Social HOTEIS GIMINIANO LTDA |
| Logradouro RUA GILDA FIALHO, 512 | Complemento | | Bairro CENTRO | |
| CEP 99150-000 | Cidade MARAU-RS | Telefone | E-mail segala@segalacontabilidade.com.br | |

TOMADOR DE SERVIÇOS

| | | | |
|--|-------------------------------------|---------------------|--|
| CPF/CNPJ/Documento 645.075.480-04 | RG/Inscrição Estadual 1040004432 | Inscrição Municipal | Nome/Razão Social Jorge Dudar Maldana |
| Logradouro Camera Dos Deputados anexo , 4 | Complemento gabinete 927 | | Bairro Zona Cívico-Administrativa |
| CEP/Cod.Postal 70160-900 | Cidade/Pais BRASILIA - DF | Telefone | E-mail jorged.maldana@hotmail.com |

Discriminação dos Serviços

| Qtde. | Un. Medida | Descrição | Vlr. Unitário | Total |
|-------|------------|-------------------|---------------|------------|
| 1,00 | UN | Pernoite com café | 179,00 | R\$ 179,00 |

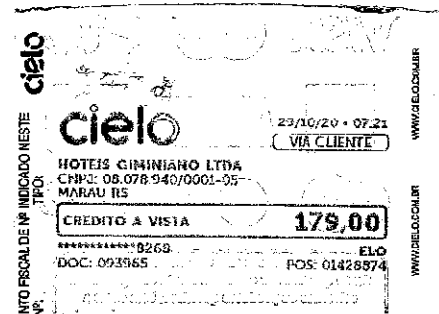
**Imposto Sobre Serviços de Qualquer Natureza - ISS**

| LC 116/2003: 09.01 | Alíquota | Atividade Município | Código CNAE | Código da Obra | Código ART |
|--|-------------------------|-----------------------|-----------------|----------------|-----------------------|
| Hospedagem de qualquer natureza em hotéis, apart-service condominiais, flat, apart-hotéis, hoté... | 2,7339% | 0000090000001 | | | |
| Valor Total dos Serviços | Desconto Incondicionado | Deduções Base Cálculo | Base de Cálculo | Total de ISS | ISS Retido |
| R\$ 179,00 | R\$ 0,00 | R\$ 0,00 | R\$ 179,00 | R\$ 4,89 | 2 - Não |
| | | | | | Desconto Condicionado |
| | | | | | R\$ 0,00 |

Retenções de Impostos

| PIS | COFINS | INSS | IRRF | CSLL | Outras Retenções |
|----------|----------|----------|----------|----------|------------------|
| R\$ 0,00 | R\$ 0,00 | R\$ 0,00 | R\$ 0,00 | R\$ 0,00 | R\$ 0,00 |

Valor Líquido da NFS-e: R\$ 179,00

Val. Aprox. Tributos: Federal (13,45%) R\$24,08 Estadual (0,00%) R\$0,00 Municipal (4,87%) R\$8,72

Informações Complementares

"DOCUMENTO EMITIDO POR ME OU EPP OPTANTE PELO SIMPLES NACIONAL NÃO GERA DIREITO A CRÉDITO FISCAL DE IPI."

RECEBI(EMOS) DE HOTEIS GIMINIANO LTDA O SERVIÇO CONSTANTE DA NFS-e DE NÚMERO 4795 E CÓDIGO DE VERIFICAÇÃO TTLKP7RQW.

Data

CPF/RG

Assinatura

P_182409.